

HƯỚNG DẪN KHÁCH HÀNG ĐẶT LỆNH GIAO DỊCH TRÁI PHIẾU TRÊN WEB GIAO DỊCH

CÔNG TY CỔ PHẦN CHỨNG KHOÁN PINETREE



1. HƯỚNG DẪN ĐẶT LỆNH MUA TRÁI PHIẾU

- ❖ **Bước 1:** Đăng nhập vào Website: trade.pinetree.vn, chọn mục **Trái phiếu** → chọn **Sản phẩm trái phiếu**

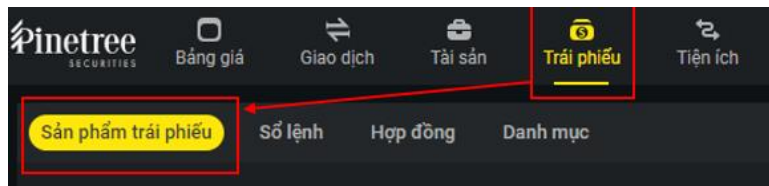

- ❖ **Bước 2:** Khách hàng chọn mã trái phiếu cần giao dịch. Ấn **Mua** để đặt lệnh ngay.
Hoặc chọn **Demo** để xem bảng minh họa lãi suất nhận được trong thời gian nắm giữ
(*Khách hàng nhập số tiền đầu tư, ngày bán giả định trong tương lai và chọn Xem dòng tiền*)
Sau đó, có thể chọn **Mua** để đặt lệnh. **Hủy** để đóng bảng minh họa.

Mã sản phẩm	Tên trái phiếu	Loại trái phiếu	Ngày đáo hạn	LS đến đáo hạn	Giá mua	Giá bán	KL tối thiểu / lệnh	Khối lượng sẵn có	Thao tác
PMSN12003	Trái phiếu Công ty Cổ phần Tập đoàn Masan	TP Niêm yết	12/05/2023	12%/Năm	100,143	99,940	100	37,531	Demo Mua Bán



1. HƯỚNG DẪN ĐẶT LỆNH MUA TRÁI PHIẾU

❖ **Bước 3:** Trên màn hình Đặt lệnh, khách hàng xem chi tiết tại các mục **Thông tin về trái phiếu, Lệnh trái phiếu, Mô phỏng dòng tiền dự kiến**. Sau đó khách hàng nhập **Khối lượng**, kiểm tra **Tổng tiền thanh toán** và chọn **Đặt lệnh**.

Thông tin trái phiếu

Mã trái phiếu	MSN12003
Tổ chức phát hành	Công ty Cổ phần Tập đoàn Masan
Ngày phát hành	12/05/2020
Ngày đáo hạn	12/05/2023
Yêu cầu là NDT chuyên nghiệp	Không
Mệnh giá	100,000 VNĐ
Coupon hiện tại	10.60%/năm
Tần suất coupon	2 lần/năm
Tài liệu trái phiếu	Xem thêm
Mã sản phẩm	PMSN12003
LS đến đáo hạn	12.00%/năm
Giá mua	100,143
Giá Bán	99,940
KL tối thiểu / lệnh	100 Trái phiếu

Lệnh trái phiếu

Tài khoản	N00000741
Ngày giao dịch	07/12/2022
Ngày thanh toán	08/12/2022
Ngày đáo hạn	12/05/2023
Loại lệnh	Mua
Khối lượng	1,000 ≥ 100
Tổng giá trị mua	94,077,000
Phí	47,039
Tổng tiền thanh toán	94,124,039
Sức mua	9,755,732,554
Khối lượng mua tối đa	37,531

Mô phỏng dòng tiền dự kiến

Ngày dự định bán	12/05/2023
Giá trị đầu tư	94,077,000
Khối lượng đầu tư	1,000
Coupon	12/05/2023 5,256,438
Số tiền nhận gốc trái phiếu	12/05/2023 100,000,000
Tổng tiền lãi dự kiến	11,179,438
Tỉ lệ lãi suất dự kiến	27.80%/năm
Tổng tiền nhận được dự kiến	105,256,438

Đặt lệnh **Hủy**

❖ **Bước 4:** Khách hàng đọc và xác nhận **Ký kết Văn kiện Giao dịch Trái phiếu** bằng cách tích vào ô, nhập mã xác thực OTP, sau đó chọn **Đặt lệnh** để hoàn tất. Màn hình hiển thị thông báo xác nhận **Đặt lệnh thành công**.

Ký kết Văn kiện Giao dịch Trái phiếu

Khách hàng đọc, hiểu và thực hiện các văn kiện giao dịch trái phiếu sau đây dưới hình thức giao dịch điện tử

Xem Văn kiện Giao dịch

1. Phiếu lệnh giao dịch

Bằng cách thực hiện xác nhận dưới đây, Khách hàng khẳng định đồng ý với toàn bộ nội dung của tất cả các Văn kiện giao dịch trái phiếu nêu trên và chấp nhận việc giao kết các Văn kiện giao dịch trái phiếu này với Pinetree.

Chủ ý: Pinetree chỉ cung cấp hỗ trợ thanh khoản cho các trái phiếu mà Pinetree phân phối và nhà đầu tư mua từ Pinetree. Hỗ trợ thanh khoản do Pinetree cung cấp sẽ ở mức giá mua lại phù hợp theo điều kiện thị trường tại các thời điểm trong kỳ hạn của Trái phiếu.

Chọn phương thức xác thực

Smart OTP **Ma trận** SMS

Quý khách hãy nhập mã ma trận để xác nhận giao dịch

B4 D7 F1
1 1 1

Đặt lệnh **Hủy**

1. Phiếu lệnh giao dịch

PHIẾU LỆNH GIAO DỊCH CHỨNG KHOÁN
(Phiếu lệnh mua)

Chủ tài khoản (Bên mua): Name 00000741
Đặt lệnh mua chứng khoán theo phương thức trực tuyến với nội dung như sau:

Loại lệnh	Số tài khoản Bên mua	Số tài khoản Bên bán

Xác nhận đặt lệnh

Đặt lệnh thành công

Số lệnh **Đồng ý**

1. HƯỚNG DẪN ĐẶT LỆNH MUA TRÁI PHIẾU

❖ Bước 5: Khách hàng kiểm tra trạng thái lệnh trong Sổ lệnh

Số hiệu lệnh	Tiểu khoản	Số hợp đồng	Mã sản phẩm	Tên trái phiếu	Loại trái phiếu	Ngày giao dịch	Ngày đáo hạn	LS đến đáo hạn	Khối lượng	Loại lệnh	Giá	Tổng	Thuế	Phí	Trạng thái
202212080001	N00000741	202212080001	PMSN12003	Trái phiếu Công ty Cổ phần Tập đoàn Masan	Niêm yết	08/12/2022	12/05/2023	12.00%/năm	1,000	Buy	100,175	100,175,000	0	50,088	Đang xử lý

Sau khi lệnh mua khớp, khách hàng kiểm tra thông tin chi tiết trong mục **Hợp đồng** và số lượng trái phiếu nắm giữ được cập nhật trong **Danh mục**.

Sản phẩm trái phiếu Sổ lệnh **Hợp đồng** Danh mục

Tên trái phiếu Từ Đến Tiểu khoản

Nhập tên trái phiếu 09/09/2022 08/12/2022 Tất cả Lọc

Số hợp đồng	Tiểu khoản	Mã sản phẩm	Tên trái phiếu	Ngày giao dịch	Ngày đáo hạn	LS đến đáo hạn	Khối lượng	Giá	Tổng giá trị mua (đã tính phí mua)	KL đã bán	Giá bán TB	Tổng giá trị bán	Thuế	Phí bán	Trạng thái	Thao tác
202211230005	N00000741	PMSN12003	Trái phiếu Công ty Cổ phần Tập đoàn Masan	23/11/2022	12/05/2023	12.00%	100	100,136	10,013,600	4	99,708	398,832	400	202	Leg 1	Bán
202211230010	N00000741	PMSN12003	Trái phiếu Công ty Cổ phần Tập đoàn Masan	23/11/2022	12/05/2023	12.00%	1000	100,136	100,136,000	400	99,703	39,881,220	39,883	20,062	Leg 1	Bán

Sản phẩm trái phiếu Sổ lệnh Hợp đồng **Danh mục**

Tiểu khoản	Tên trái phiếu	Loại trái phiếu	Số lượng TP nắm giữ	Số lượng TP chờ về	Tổng số lượng	Tổng tiền đã đầu tư	Tổng tiền hiện tại
N00000741	Trái phiếu Công ty Cổ phần Tập đoàn Masan	Niêm yết	2,419	0	2,419	242,054,206	241,834,687

2. HƯỚNG DẪN ĐẶT LỆNH BÁN TRÁI PHIẾU

- ❖ **Bước 1:** Đăng nhập vào Website: trade.pinetree.vn, chọn mục **Trái phiếu**

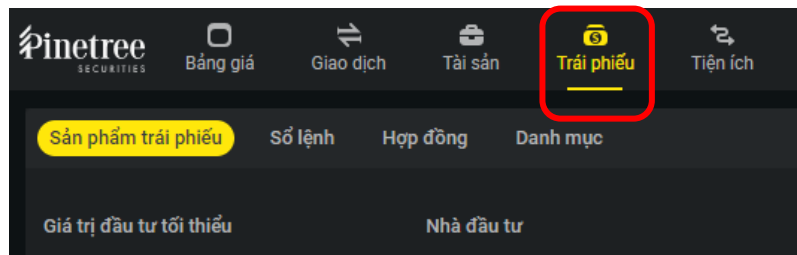

- ❖ **Bước 2:** Chọn **Sản phẩm trái phiếu** hoặc **Hợp đồng** để chọn bán theo mã trái phiếu hoặc bán theo hợp đồng. Chọn **Bán** để thực hiện giao dịch. Ngoài ra, khách hàng có thể vào **Danh mục** để kiểm tra số lượng trái phiếu đang nắm giữ.

Mã sản phẩm	Tên trái phiếu	Loại trái phiếu	Ngày đáo hạn	LS đến đáo hạn	Giá mua	Giá Bán	KL tối thiểu / lệnh	Khối lượng sẵn có	Thao tác
PMSN12003	Trái phiếu Công ty Cổ phần Tập đoàn Masan	TP Niêm yết	12/05/2023	12%/Năm	100,175	99,973	100	35,631	Demo Mua Bán

Số hợp đồng	Tiểu khoản	Mã sản phẩm	Tên trái phiếu	Ngày giao dịch	Ngày đáo hạn	LS đến đáo hạn	Khối lượng	Giá	Tổng giá trị mua (đã tính phí mua)	KL đã bán	Giá bán TB	Tổng giá trị bán	Thuế	Phí bán	Trạng thái	Thao tác
202211230005	N00000741	PMSN12003	Trái phiếu Công ty Cổ phần Tập đoàn Masan	23/11/2022	12/05/2023	12.00%	100	100,136	10,013,600	4	99,708	398,832	400	202	Leg 1	Bán

2. HƯỚNG DẪN ĐẶT LỆNH BÁN TRÁI PHIẾU

❖ **Bước 3:** Trên màn hình **Đặt lệnh**, khách hàng nhập **Khối lượng** cần bán.

Chọn deal trái phiếu muốn bán bằng cách lựa chọn **Khối lượng phân phối**:

- **Tự động:** hệ thống tính toán và lựa chọn bán số lượng trái phiếu trong danh mục nhằm tối đa lợi ích cho khách hàng.

- **Thủ công:** Khách hàng có thể chọn bán các deal trong danh mục đủ số lượng.

Sau đó chọn **Đặt lệnh**

Thông tin trái phiếu		Đặt lệnh		Danh sách thỏa thuận bán				
Mã trái phiếu	MSN12003	Tài khoản	N00000741	Số hợp đồng	Ngày giao dịch	KL khả dụng	KL phân bổ	Tổng giá trị
Tổ chức phát hành	Công ty Cổ phần Tập đoàn Masan	Ngày giao dịch	07/12/2022	202211230010	23/11/2022	596	500	49,970,000
Ngày phát hành	12/05/2020	Ngày về TK	08/12/2022	202211250001	25/11/2022	100	0	0
Ngày đáo hạn	12/05/2023	Đến hạn	12/05/2023	202211250039	25/11/2022	100	0	0
Yêu cầu là NĐT chuyên nghiệp	Không	Loại lệnh	Bán	202211250040	25/11/2022	101	0	0
Mệnh giá	100,000 VND	Khối lượng	500	202211300001	30/11/2022	100	0	0
Coupon hiện tại	10.60%/năm	KL phân phối	<input checked="" type="radio"/> Tự động <input type="radio"/> Thủ công	202211300003	30/11/2022	123	0	0
Tần suất coupon	2 lần/năm	Tổng giá trị bán	49,970,000	202211300012	30/11/2022	100	0	0
Tài liệu trái phiếu	Xem thêm	Phí	25,135	202212050005	05/12/2022	999	0	0
Mã sản phẩm	PMSN12003	Thuế	49,970	202212050006	05/12/2022	100	0	0
LS đến đáo hạn	12.00%/năm	Tổng tiền thanh toán	49,894,895					
Giá mua	100,143	Sức mua	9,655,539,482					
Giá Bán	99,940	KL bán tối đa	2319 Trái phiếu					
KL tối thiểu / lệnh	100 Trái phiếu							

Đặt lệnh

Chú ý: Pinetree chỉ cung cấp hỗ trợ thanh khoản cho các trái phiếu mà Pinetree phân phối và nhà đầu tư mua từ Pinetree. Hỗ trợ thanh khoản do Pinetree cung cấp sẽ ở mức giá mua lại phù hợp theo điều kiện thị trường tại các thời điểm trong kỳ hạn của Trái phiếu.

Đặt lệnh		Danh sách thỏa thuận bán				
Tài khoản	N00000741	Số hợp đồng	Ngày giao dịch	KL khả dụng	KL phân bổ	Tổng giá trị
Ngày giao dịch	07/12/2022	202211230010	23/11/2022	596		
Ngày về TK	08/12/2022	202211250001	25/11/2022	100		
Đến hạn	12/05/2023	202211250039	25/11/2022	100		
Loại lệnh	Bán	202211250040	25/11/2022	101		
Khối lượng	500	202211300001	30/11/2022	100		
KL phân phối	<input type="radio"/> Tự động <input checked="" type="radio"/> Thủ công	202211300003	30/11/2022	123		
Tổng giá trị bán	49,970,000	202211300012	30/11/2022	100		
Phí	25,135	202212050005	05/12/2022	999	500	49,970,000
Thuế	49,970					
Tổng tiền thanh toán	49,894,895					

Đặt lệnh

- Thủ công: Khách hàng có thể chủ động chọn các deal đủ số lượng để đặt bán

Chú ý: Pinetree chỉ cung cấp hỗ trợ thanh khoản cho các trái phiếu mà Pinetree phân phối và nhà đầu tư mua từ Pinetree. Hỗ trợ thanh khoản do Pinetree cung cấp sẽ ở mức giá mua lại phù hợp theo điều kiện thị trường tại các thời điểm trong kỳ hạn của Trái phiếu.

2. HƯỚNG DẪN ĐẶT LỆNH BÁN TRÁI PHIẾU

- ❖ **Bước 4:** Khách hàng đọc và xác nhận **Ký kết Văn kiện giao dịch Trái phiếu** bằng cách tích vào ô, nhập mã xác thực OTP. Sau đó chọn **Đặt lệnh**. Màn hình thông báo **Đặt lệnh thành công**.

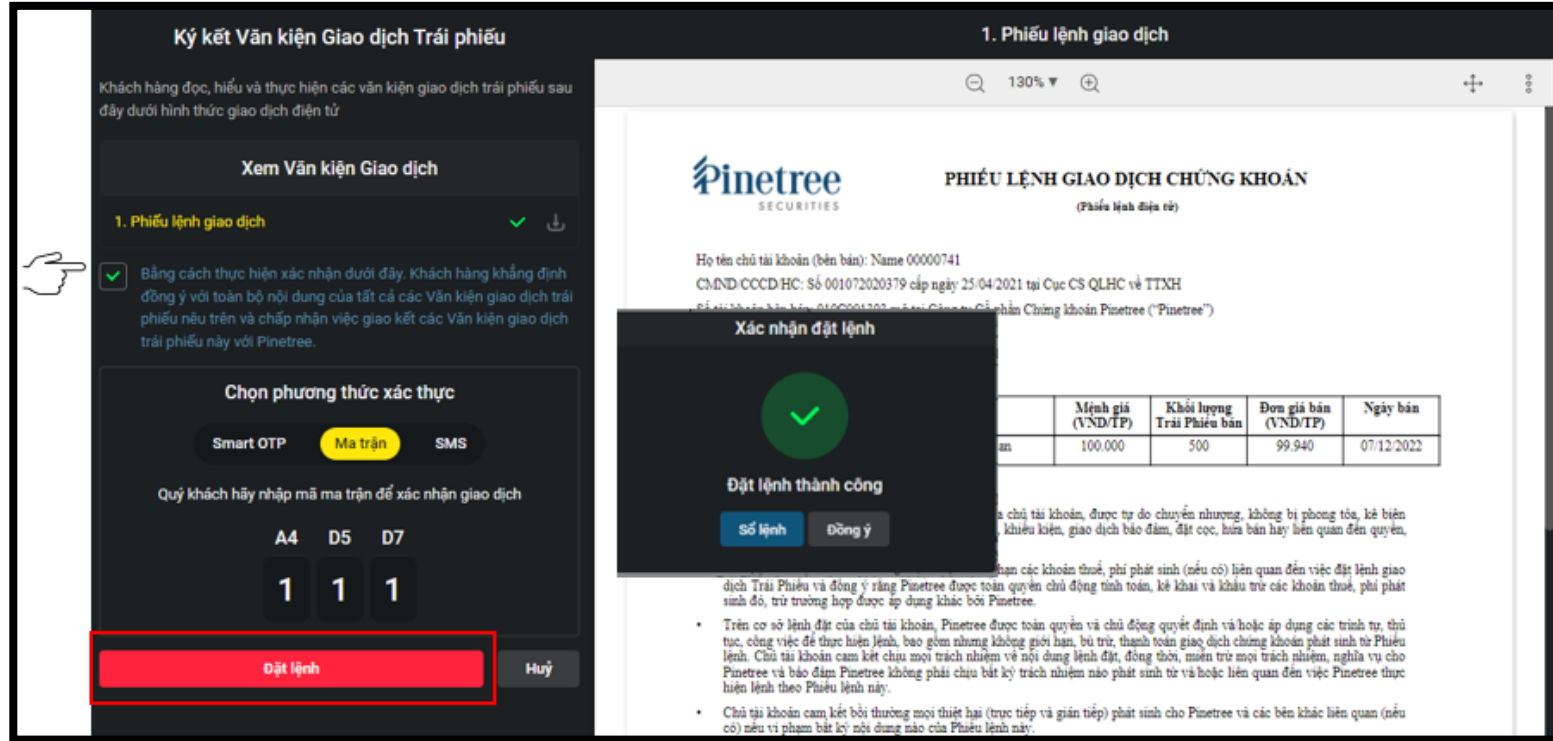

- ❖ **Bước 5:** Khách hàng kiểm tra trạng thái lệnh trên **Số lệnh**. Sau khi lệnh bán khớp, kiểm tra trạng thái chi tiết trong mục **Hợp đồng** và số lượng trái phiếu còn lại trong **Danh mục**.

Số hợp đồng	Tiểu khoản	Mã sản phẩm	Tên trái phiếu	Ngày giao dịch	Ngày đáo hạn	LS đến đáo hạn	Khối lượng	Giá	Tổng giá trị mua (đã tính phí mua)	KL đã bán	Giá bán TB	Tổng giá trị bán	Thuế	Phí bán	Trạng thái	Thao tác
202211220009	N00000741	PMSN12003	Trái phiếu Công ty Cổ phần Tập đoàn Masan	22/11/2022	12/05/2023	12.00%	101	100,107	10,110,807	101	99,688	10,068,528	10,070	5,065	Hoàn tất	