

# HƯỚNG DẪN GIAO DỊCH SẢN PHẨM PINEFOLIO

---

CÔNG TY CỔ PHẦN CHỨNG KHOÁN PINETREE

# MỤC LỤC

**01**

HƯỚNG DẪN ĐĂNG KÝ TK PINEFOLIO

**02**

HƯỚNG DẪN ĐẶT LỆNH MUA PINEFOLIO

**03**

HƯỚNG DẪN ĐẶT LỆNH BÁN PINEFOLIO

**04**

TRA CỨU DANH MỤC PINEFOLIO

**05**

TRA CỨU BÁO CÁO PHÂN TÍCH PINEFOLIO

# 1. HƯỚNG DẪN ĐĂNG KÝ TÀI KHOẢN PINEFOLIO

Khách hàng vui lòng thực hiện đăng ký TK PineFolio theo các bước sau:

- ❖ **Bước 1:** KH đăng nhập vào Website giao dịch: **trade.pinetree.vn**, chọn mục **PineFolio** → chọn **Sản phẩm** → Chọn gói **PineFolio**
- ❖ **Bước 2:** Trong gói PineFolio, khách hàng chọn bất kỳ nút **Kế hoạch đầu tư**, **Mua** hoặc **Bán**
- ❖ **Bước 3:** Khách hàng xác nhận thông tin tại **Phiếu đăng ký** và **hợp đồng giao dịch danh mục**, nhập mã xác thực và chọn **"Xác nhận"** để hoàn tất đăng ký

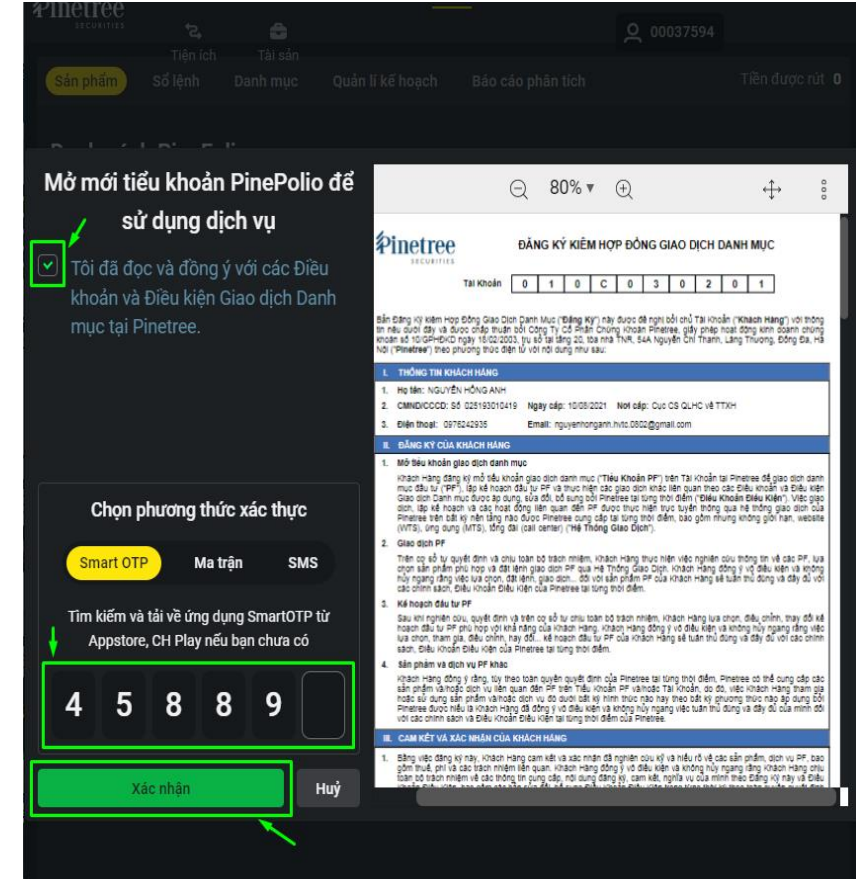
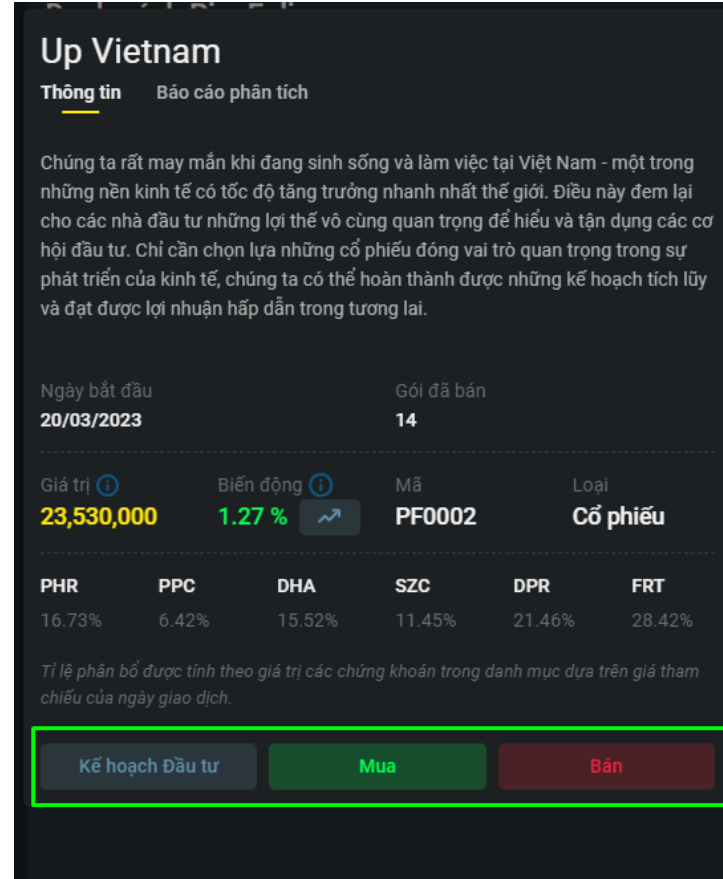
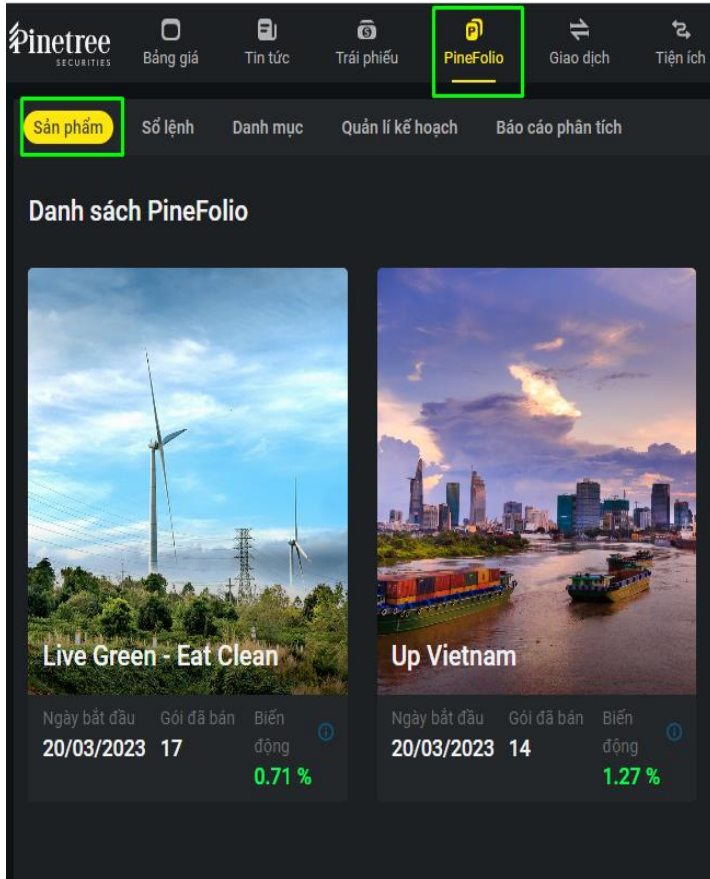

## 2. HƯỚNG DẪN ĐẶT LỆNH MUA PINEFOLIO

❖ **Bước 1:** KH đăng nhập vào Website giao dịch: **trade.pinetree.vn**, chọn mục **PineFolio** → chọn **Sản phẩm** → Chọn gói **PineFolio**

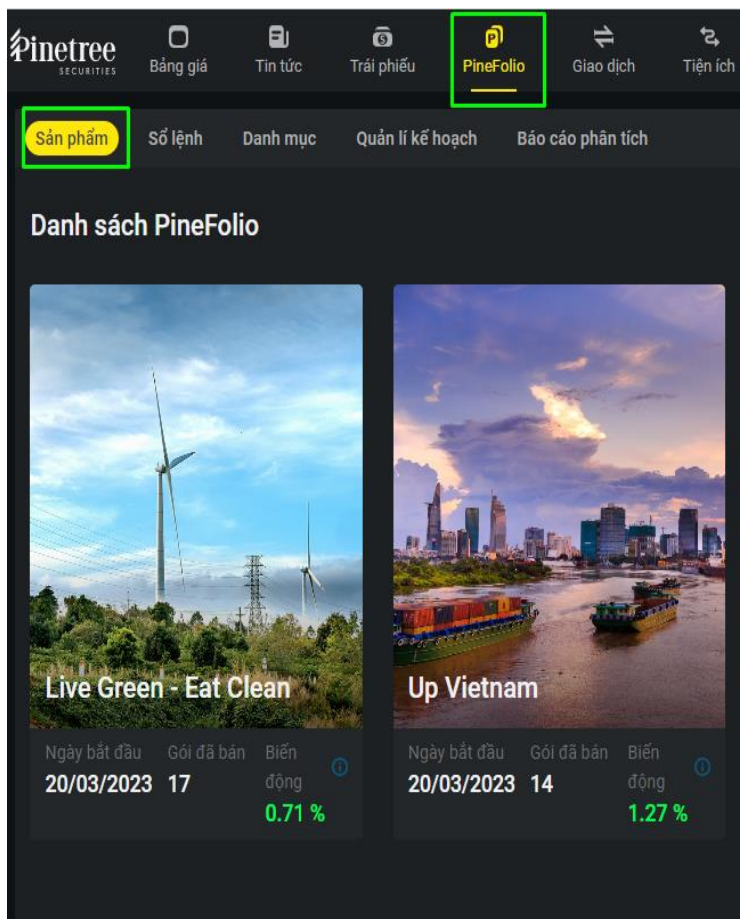

❖ **Bước 2:** Trong gói **PineFolio**, khách hàng chọn chủ đề đầu tư theo nhu cầu, nhấn **Mua** để đặt lệnh.

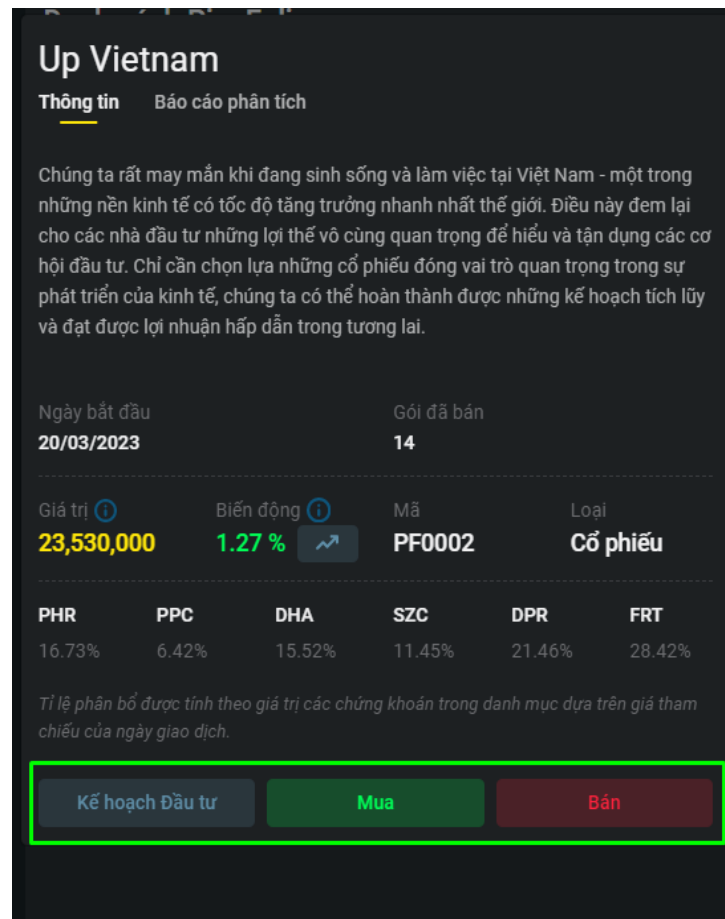

❖ **Bước 3:** Trên màn hình đặt lệnh, KH nhập **Số lượng** mua, kiểm tra **Tổng tiền thanh toán** và chọn **Đặt mua**.

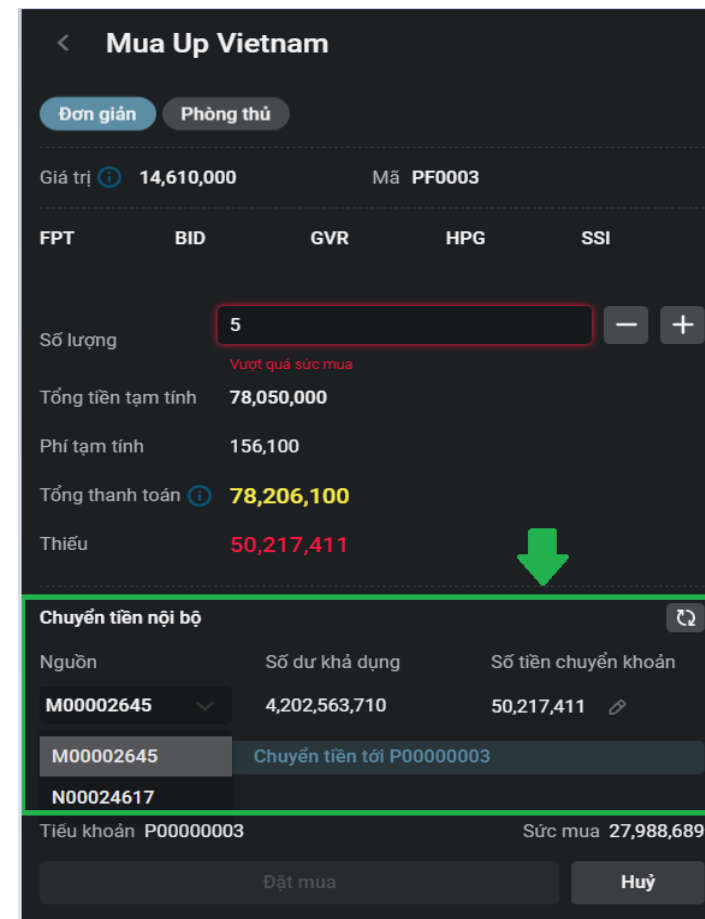

**Lưu ý:** Trường hợp tài khoản **PineFolio** không đủ sức mua, khách hàng có thể chọn chuyển tiền từ tiểu khoản **Thường/Ký quỹ** vào tiểu khoản **PineFolio**. Khách hàng có thể nhập số tiền hoặc hệ thống sẽ tự động hiển thị số tiền đủ mua gói **PineFolio**.

## 2. HƯỚNG DẪN ĐẶT LỆNH MUA PINEFOLIO

- ❖ **Bước 4:** Khách hàng đọc và xác nhận thông tin trên **Đăng ký kiểm phiếu lệnh đầu tư danh mục** bằng cách tích vào ô, sau đó chọn **Xác nhận** để hoàn tất. Màn hình hiển thị thông báo **Đặt lệnh thành công**.

**Phiếu lệnh giao dịch**

**Sổ lệnh**

1. Phiếu đặt lệnh

Bằng cách thực hiện xác nhận dưới đây, Khách hàng khẳng định đã đọc và đồng ý với toàn bộ nội dung của tất cả Văn kiện giao dịch danh mục nêu trên.

Lưu ý: Lệnh mua PF có hiệu lực trong vòng 05 ngày làm việc. Không thể sửa/hủy trong giờ giao dịch.  
Loại lệnh mua chứng khoán đây lên Sờ gồm ATO, ATC, MP, MTL, tùy theo phiên và Sờ giao dịch.

**Xác nhận**

**ĐĂNG KÝ KIỂM PHIẾU LỆNH ĐẦU TƯ DANH MỤC**

Tài Khoản: 0 1 0 C 1 2 6 9 5 1

Bản Đăng Ký kiểm Phiếu Lệnh Đầu Tư Danh Mục (Phiếu Lệnh) này được gửi bởi chủ Tài Khoản (Khách Hàng) theo phương thức trực tuyến với nội dung như sau:

**I. THÔNG TIN KHÁCH HÀNG**

- Họ tên: Name 00227294
- CMND/CCCD: Số 050203009390 Ngày cấp: 02/07/2021 Nơi cấp: Cục CS QLHC về TTXH
- Điện thoại: 00227294 Email: email@00227294

**II. ĐĂNG KÝ CỦA KHÁCH HÀNG**

Khách Hàng đăng ký và đặt lệnh mua danh mục đầu tư (PF) trên Tiểu khoản PF của Khách Hàng như sau:

- Mã PF đặt mua: PF0003
- Ngày bắt đầu mua: 20/03/2023
- Thông tin các chứng khoán thuộc Mã PF đặt mua:
  - Mã chứng Khoán BID, khối lượng 200 Cổ phiếu.
  - Mã chứng Khoán FPT, khối lượng 200 Cổ phiếu.
  - Mã chứng Khoán GVR, khối lượng 200 Cổ phiếu.
  - Mã chứng Khoán HPG, khối lượng 200 Cổ phiếu.
  - Mã chứng Khoán SSI, khối lượng 200 Cổ phiếu.
- Lệnh mua: Vào Ngày bắt đầu mua, trên cơ sở Phiếu Lệnh này và với điều kiện Khách Hàng đủ tiền trên Tiểu khoản PF để giao dịch, các phiếu lệnh mua các mã chứng khoán nêu tại Mục 3 trên (Phiếu Lệnh Tổng Phiên) được tự động sinh ra và ghi nhận bởi Hệ thống giao dịch trực tuyến của PineFolio theo đúng Mã PF đặt mua của Khách Hàng. Khách Hàng đồng ý và xác nhận không hủy ngang rằng các Phiếu Lệnh Tổng Phiên đó chính là lệnh của Khách Hàng và PineFolio được quyền gửi lệnh vào Hệ thống giao dịch của Sở giao dịch chứng khoán mà không cần bất kỳ xác nhận hay chấp thuận nào khác của Khách Hàng.
- Mỗi dung khác: Thực hiện theo chính sách, Điều khoản và Điều kiện Giao dịch Danh mục được áp dụng, sửa đổi, bổ sung bởi PineFolio trong từng thời kỳ, bao gồm các bản sửa đổi, bổ sung tại từng thời điểm theo toàn quyền quyết định của PineFolio.
- Hệ số: Phiếu Lệnh này là một phần không tách rời của Hợp đồng mở tài khoản giao dịch chứng khoán, Đăng Ký Kiểm

- ❖ **Bước 5:** Khách hàng kiểm tra trạng thái và thông tin lệnh mua PineFolio trong mục **Sổ lệnh**. Chọn mũi tên bên cạnh phần **Thao tác**, để xem chi tiết các lệnh con đặt mua cổ phiếu trong gói PineFolio.

**Sổ lệnh**

Tìm kiếm: Symbol **Tất cả** Ngày giao dịch từ: 22/01/2023 Ngày giao dịch tới: 22/03/2023 **Lọc**

Số hiệu lệnh	Mã danh mục	Tên danh mục	Loại lệnh	Ngày đặt lệnh	Ngày hết hạn	Giá trị đặt	KL đặt	Thuế	Phí	GT khớp	Trạng thái	Loại đầu tư	Thao tác																							
43	PF_UAT1	PF_UAT1	Bán	22/03/2023	22/03/2023	36,060,000	1	0	0	0	Đã hết hạn	Trực tiếp	<input type="checkbox"/>																							
9	PF_UAT	PF_UAT	Mua	16/03/2023	23/03/2023	31,600,000	1	0	0	0	Đang thực hiện	Tích lũy	<input checked="" type="checkbox"/>																							
												<table border="1"> <thead> <tr> <th>Mã CK</th> <th>KL đặt</th> <th>Khối lượng khớp</th> <th>Giá khớp TB</th> <th>Thuế</th> <th>Phí</th> <th>Tổng giá trị sau phí thuế</th> <th>Trạng thái</th> </tr> </thead> <tbody> <tr> <td>BVS</td> <td>1,000</td> <td>0</td> <td>0</td> <td>0</td> <td>0</td> <td>0</td> <td>Đang thực hiện</td> </tr> <tr> <td>HPG</td> <td>1,000</td> <td>0</td> <td>0</td> <td>0</td> <td>0</td> <td>0</td> <td>Đang thực hiện</td> </tr> </tbody> </table>	Mã CK	KL đặt	Khối lượng khớp	Giá khớp TB	Thuế	Phí	Tổng giá trị sau phí thuế	Trạng thái	BVS	1,000	0	0	0	0	0	Đang thực hiện	HPG	1,000	0	0	0	0	0	Đang thực hiện
Mã CK	KL đặt	Khối lượng khớp	Giá khớp TB	Thuế	Phí	Tổng giá trị sau phí thuế	Trạng thái																													
BVS	1,000	0	0	0	0	0	Đang thực hiện																													
HPG	1,000	0	0	0	0	0	Đang thực hiện																													
43	PF5203	PF5203	Mua	15/03/2023	22/03/2023	6,460,000	1	0	0	0	Đã hết hạn	Tích lũy	<input type="checkbox"/>																							
13	PF_UAT1	PF_UAT1	Bán	15/03/2023	15/03/2023	36,060,000	1	0	0	0	Đã hết hạn	Trực tiếp	<input type="checkbox"/>																							
11	PF0003	Up Vietnam	Mua	15/03/2023	22/03/2023	15,310,000	1	0	0	0	Đã hết hạn	Trực tiếp	<input type="checkbox"/>																							
80	PF_UAT1	PF_UAT1	Bán	06/03/2023	99/99/9999	0	3	119,760	121,560	119,760,000	Đã hoàn thành	Trực tiếp	<input type="checkbox"/>																							
124	PF_UAT1	PF_UAT1	Bán	02/03/2023	99/99/9999	39,865,511	1	0	0	0	Đã hủy	Trực tiếp	<input type="checkbox"/>																							
121	PF_UAT1	PF_UAT1	Bán	02/03/2023	99/99/9999	39,865,511	1	0	0	0	Đã hủy	Trực tiếp	<input type="checkbox"/>																							

**Lưu ý:** Khách hàng có thể chọn biểu tượng “X” trong **Sổ lệnh** để hủy lệnh mua PineFolio. Lệnh mua PineFolio chỉ được hủy ngoài phiên giao dịch. Sau khi hủy lệnh, số lượng cổ phiếu nếu đã khớp 1 phần sẽ hiển thị trong phần **Lẻ set** tại danh mục nắm giữ.

Số hiệu lệnh	Mã danh mục	Tên danh mục	Loại lệnh	Ngày đặt lệnh	Ngày hết hạn	Giá trị đặt	KL đặt	Thuế	Phí	GT khớp	Trạng thái	Loại đầu tư	Thao tác															
43	PF_UAT1	PF_UAT1	Bán	22/03/2023	22/03/2023	36,060,000	1	0	0	0	Đã hết hạn	Trực tiếp	<input type="checkbox"/>															
9	PF_UAT	PF_UAT	Mua	16/03/2023	23/03/2023	31,600,000	1	0	0	0	Đang thực hiện	Tích lũy	<input checked="" type="checkbox"/>															
												<table border="1"> <thead> <tr> <th>Mã CK</th> <th>KL đặt</th> <th>Khối lượng khớp</th> <th>Giá khớp TB</th> <th>Thuế</th> <th>Phí</th> <th>Tổng giá trị sau phí thuế</th> <th>Trạng thái</th> </tr> </thead> <tbody> <tr> <td>BVS</td> <td>1,000</td> <td>0</td> <td>0</td> <td>0</td> <td>0</td> <td>0</td> <td>Đang thực hiện</td> </tr> </tbody> </table>	Mã CK	KL đặt	Khối lượng khớp	Giá khớp TB	Thuế	Phí	Tổng giá trị sau phí thuế	Trạng thái	BVS	1,000	0	0	0	0	0	Đang thực hiện
Mã CK	KL đặt	Khối lượng khớp	Giá khớp TB	Thuế	Phí	Tổng giá trị sau phí thuế	Trạng thái																					
BVS	1,000	0	0	0	0	0	Đang thực hiện																					

# 3. HƯỚNG DẪN ĐẶT LỆNH BÁN PINEFOLIO

## CÁCH 1

- ❖ **Bước 1:** KH chọn tiện ích **PineFolio**, sau đó chọn mục **Sản phẩm**

- ❖ **Bước 2:** KH chọn nút **Bán** để thực hiện giao dịch

## CÁCH 2

- ❖ KH đăng nhập vào Website giao dịch: **trade.pinetree.vn**, chọn tiện ích **PineFolio**, sau đó chọn **Danh mục**.
- ❖ KH chọn gói PineFolio muốn bán, tiếp tục chọn **Bán** để thực hiện giao dịch.

Tên sản phẩm	Giá trị TB / set	Giá trị thị trường / set	Hiệu suất	KLGĐ	Tổng KL	Phân bố	#
PF_UAT1	28,561,175	27,990,000	-2.00 %	21	21	HCM NKG 21,000 21,000	Bán
PF_UAT	30,179,920	30,100,000	-0.26 %	4	4	BVS HPG 4,800 4,000	Bán
PF5203	0	0	0 %	0	0	AAA AAV ABB 100 100 0	Bán

Mã CK	Tổng KL	GD	KL cổ tức	Chờ giao	CK chờ GD	Mua T2	Mua T1	Mua T0	TB	Giá TT	Thay đổi trong ngày	% Thay đổi trong ngày	Giá trị ban đầu	Giá trị thị trường	Lãi/lỗ	% Lãi/lỗ

Mã CK	Loại	Ngày chốt quyền	Ngày thực hiện quyền	SL tại ngày chốt	Tỷ lệ	CK chờ về	Cổ tức tiền chờ về
NKG	Cổ tức bằng tiền	17/03/2023		21,000	10.00%	0	19,950,000

# 3. HƯỚNG DẪN ĐẶT LỆNH BÁN PINEFOLIO

❖ **Bước 3:** Trên màn hình đặt lệnh, KH nhập **Số lượng**, kiểm tra thông tin lệnh bán và chọn **Đặt lệnh**.

❖ **Bước 4:** KH đọc và tích vào ô xác nhận thông tin phiếu lệnh giao dịch, sau đó chọn **Xác nhận**

❖ **Bước 5:** Khách hàng kiểm tra trạng thái và thông tin lệnh mua PineFolio trong mục **Số lệnh**.

Số hiệu lệnh	Mã danh mục	Tên danh mục	Loại lệnh	Ngày đặt lệnh	Ngày hết hạn	Giá trị đặt	KL đặt	Thuế	Phí	GT khớp	Trạng thái	Loại đầu tư	Thao tác
43	PF_UAT1	PF_UAT1	Bán	22/03/2023	22/03/2023	36,060,000	1	0	0	0	Đã hết hạn	Trực tiếp	X
13	PF_UAT1	PF_UAT1	Bán	15/03/2023	15/03/2023	36,060,000	1	0	0	0	Đã hết hạn	Trực tiếp	X
80	PF_UAT1	PF_UAT1	Bán	06/03/2023	99/99/9999	0	3	119,760	121,560	119,760,000	Đã hoàn thành	Trực tiếp	X

*Lưu ý: KH có thể đặt bán full set hoặc CP lẻ set trong danh mục.*

*KH có thể chọn biểu tượng "X" trong **Số lệnh** để hủy lệnh bán PineFolio. Lệnh bán PineFolio chỉ được hủy ngoài phiên giao dịch. Sau khi hủy lệnh, số lượng cổ phiếu còn lại của các lệnh nếu đã khớp 1 phần sẽ hiển thị trong phần **Lẻ set** tại danh mục nắm giữ.*

## 4. TRA CỨU DANH MỤC PINEFOLIO

❖ **CÁCH 1 – TRA CỨU THEO SET:** Khách hàng đăng nhập **trade.pinetree.vn** chọn **PineFolio**, chọn **Danh Mục**. Khách hàng có thể tra cứu tất cả các gói PineFolio đang sở hữu (số lượng đủ set tiêu chuẩn và cổ phiếu lẻ set); cổ phiếu ngoài danh mục, quyền được sinh ra từ PineFolio.

PineFolio															Tiền được rút 113,832,649			
Tên sản phẩm	Giá trị TB / set		Giá trị thị trường / set		Hiệu suất	GD	Tổng KL		Phân bố			#						
PF_UAT PF_UAT	16,831,489		30,100,000		78.83 %	3	3		BVS 5,600	HPG 3,600			Bán		▼			
Mã CK	Tổng KL	KLGĐ		KL cổ tức	Chờ giao	CK chờ GD	Mua T2	Mua T1	Mua T0	TB	Giá TT	Thay đổi trong ngày	% Thay đổi trong ngày	Giá trị ban đầu	Giá trị thị trường	Lãi/lỗ	% G/L	
		Set	Lẻ set											84,455,274	144,360,000	59,904,726	70.93 %	
HPG	3,600	3,000	600	0	400	0	0	0	0	4.901	12.10	0	0 %	17,641,914	43,560,000	25,918,086	146.91 %	
BVS	5,600	3,000	2,600	0	0	0	0	0	0	11.931	18.00	1.00	5.88 %	66,813,360	100,800,000	33,986,640	50.87 %	
PF5203 PF5203	0		0		0 %	0	0		AAA	AAV	ABB		Bán		▼			
PF0005 Live Gree - Eat Clean	4,250,985		13,120,000		208.63 %	2	2		PVC	PVD	VNM	VRE		Bán		▼		
PF0004 Up Vietnam	0		0		0 %	0	0		BID	FPT	GVR	HPG	SSI	Bán		▼		
Cổ phiếu ngoài PineFolio																		
Mã CK	Tổng KL	GD	KL cổ tức	Chờ giao	CK chờ GD	Mua T2	Mua T1	Mua T0	TB	Giá TT	Thay đổi trong ngày	% Thay đổi trong ngày	Giá trị ban đầu	Giá trị thị trường	Lãi/lỗ	% Lãi/lỗ		
													65,029,400	46,070,000	-18,959,400	-29.16%		
HCM	1,000	1,000	0	0	0	0	0	0	17.334	18.95	0	0%	17,334,200	18,950,000	1,615,800	9.32%	Bán	
NKG	3,000	3,000	0	0	0	0	0	0	15.898	9.04	-10.00	-52.52%	47,695,200	27,120,000	-20,575,200	-43.14%	Bán	
15/Trang < 1/1 >																		
Quyền																		
Mã CK	Loại		Ngày chốt quyền			Ngày thực hiện quyền			SL tại ngày chốt	Tỷ lệ	CK chờ về	Cổ tức tiền chờ về						
NKG	Cổ tức bằng tiền		17/03/2023						3,000	10.00%	0	2,850,000						

## 4. TRA CỨU DANH MỤC PINEFOLIO

- ❖ **CÁCH 2 – TRA CỨU DANH SÁCH MÃ CHỨNG KHOÁN NĂM GIỮ:** Khách hàng đăng nhập **trade.pinetree.vn** chọn tiện ích **Tài sản**, chọn tiếp tiểu khoản PineFolio.

**Tất cả tiểu khoản** M00002645 - Margin N00024617 - Thường **P00000003 - PineFolio** Làm mới Rút tiền

Tổng tài sản: **449,536,324** Tài sản ròng: **449,533,536** Tiền được rút: **113,832,649** Tiền có thể ứng: **5,970,887** Tổng dư nợ margin: **0** RTT: **100.00%** Sức mua: **119,803,536**

**Chứng khoán niêm yết**   Ẩn mã cổ phiếu lẻ  Ẩn mã đã bán hết

Mã CK	Tổng KL	GD	KL cổ tức	Chờ giao	CK chờ GD	Mua T2	Mua T1	Mua T0	TB	Giá TT	Thay đổi	Thay đổi %	Giá trị ban đầu	Giá trị thị trường	Lãi/lỗ	% Lãi/lỗ
													174,140,326	222,980,000	48,839,674	28.05%
AAV	100	100	0	0	0	0	0	0	12.024	3.60	-21.80	-85.83	1,202,400	360,000	-842,400	-70.06%
BID	100	100	0	0	0	0	0	0	46.643	34.70	0	0	4,664,310	3,470,000	-1,194,310	-25.61%
BVS	5,600	5,600	0	0	0	0	0	0	11.930	18.00	1.00	5.88	66,813,360	100,800,000	33,986,640	50.87%
GVR	200	200	0	0	0	0	0	0	47.244	12.40	0	0	9,448,860	2,480,000	-6,968,860	-73.75%
HCM	1,000	1,000	0	0	0	0	0	0	17.334	18.95	0	0	17,334,200	18,950,000	1,615,800	9.32%
HPG	3,600	3,600	0	400	0	0	0	0	4.900	12.10	0	0	17,641,726	43,560,000	25,918,274	146.91%
NKG	3,000	3,000	0	0	0	0	0	0	15.898	9.04	-10.00	-52.52	47,695,200	27,120,000	-20,575,200	-43.14%
PVC	200	200	0	0	0	0	0	0	12.658	12.20	-10.80	-46.96	2,531,680	2,440,000	-91,680	-3.62%
PVD	200	200	0	0	0	0	0	0	10.621	15.80	0	0	2,124,240	3,160,000	1,035,760	48.76%
VNM	200	200	0	0	0	0	0	0	12.149	78.40	0	0	2,429,850	15,680,000	13,250,150	545.31%
VRE	200	200	0	0	0	0	0	0	11.272	24.80	0	0	2,254,500	4,960,000	2,705,500	120.00%

15/Trang < 1/1 >

**Trái phiếu OTC**

Tiểu khoản	Mã TP	Giao dịch	Số lượng chờ về	Số lượng năm giữ	Tổng số lượng	Tổng tiền đã đầu tư	Tổng tiền hiện tại
------------	-------	-----------	-----------------	------------------	---------------	---------------------	--------------------

15/Trang < 1/1 >

**Quyền**

Mã CK	Loại	Ngày chốt quyền	Ngày thực hiện quyền	SL tại ngày chốt	Tỷ lệ	CK chờ về	Cổ tức tiền chờ về
NKG	Cổ tức bằng tiền	17/03/2023		3,000	10.00%	0	2,850,000

# 5. TRA CỨU BÁO CÁO PHÂN TÍCH PINEFOLIO

❖ Khách hàng chọn mục **Báo cáo phân tích** để xem các loại Báo cáo cho các mã cổ phiếu và danh mục PineFolio.

STT	Ngày	Loại báo cáo	Tên tệp
1	22/03/2023	Financial	BC Ma VSH
2	22/03/2023	Financial	BC Ma STK
3	22/03/2023	Financial	Báo cáo Live Green-Eat Clean
4	22/03/2023	Financial	BCN Dien Than
5	22/03/2023	Financial	BC Ma PPC
6	22/03/2023	Financial	BC Ma DPR
7	22/03/2023	Financial	BC Ma SZC
8	22/03/2023	Financial	BCN BDS khu CN
9	22/03/2023	Financial	Báo cáo Up Vietnam

- Các báo cáo được đội ngũ Chuyên gia phân tích tại Pinetree đánh giá chi tiết và khách quan giúp khách hàng hiểu được Chiến lược đầu tư của mỗi cổ phiếu và danh mục.
- Khách hàng có thể điều chỉnh hiển thị bố cục của các trang Báo cáo.

**Pinetree SECURITIES** Theme Introduction

## Live Green Eat Clean

Phản ứng trước nguy cơ biến đổi khí hậu và ô nhiễm môi trường, lớp người tiêu dùng trung lưu của Việt Nam ngày một quan tâm hơn với các tiêu chuẩn xanh, sạch trong hoạt động tiêu dùng của mình. Năm bắt xu hướng không thể thay đổi này là động lực chúng tôi đưa ra một chủ đề đầu tư liên quan hoạt động xanh, sạch.

**Bởi:**  
Nguyễn Duy Thành, CFA  
Nguyễn Thái Học, Master in Strategic Corporate Finance  
Bộ phận quản lý danh mục CTCP  
Chi nhánh Pinetree

**Từ:**  
Khách hàng của Pinetree  
Tháng 3, 2023