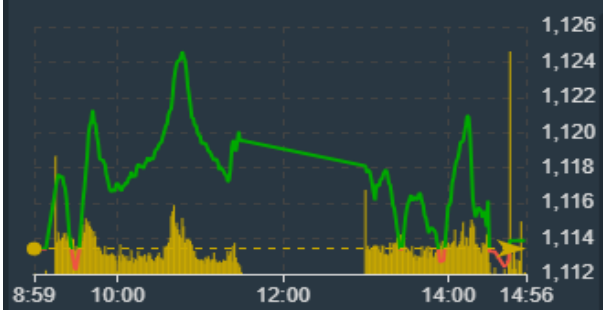
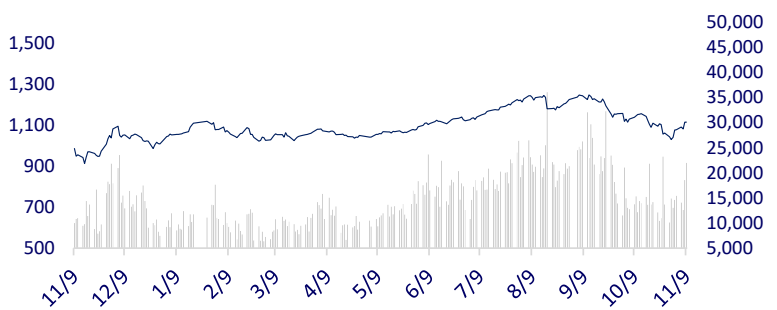
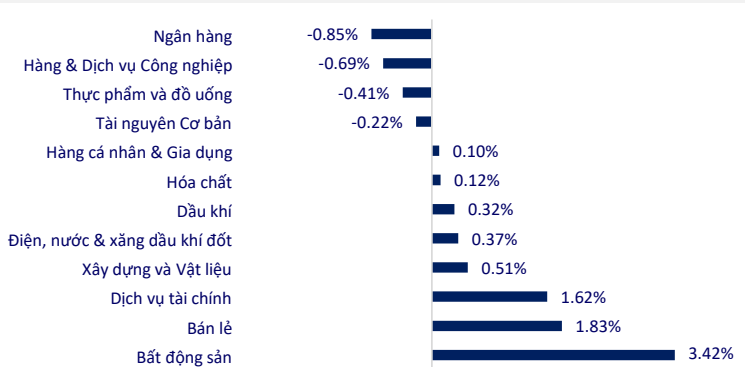

| TTCK VIỆT NAM          | 1D             |        | YTD     |
|------------------------|----------------|--------|---------|
| VN-INDEX               | 1,113.89       | 0.04%  | 10.60%  |
| VN30                   | 1,122.95       | -0.62% | 11.72%  |
| HNX                    | 228.22         | 0.52%  | 11.16%  |
| UPCOM                  | 86.22          | 0.06%  | 20.33%  |
| GT mua ròng NĐTNN (tỷ) | <b>-816.79</b> |        |         |
| Tổng GTGD (tỷ)         | 24,977.25      | 15.99% | 189.90% |

Sau phiên giao dịch bùng nổ hôm qua, thị trường chứng khoán giảm co trong biên độ hẹp trong phiên hôm nay. Bất động sản và chứng khoán là 2 nhóm tích cực nhất ngày hôm nay, trong khi ngân hàng là nhóm tiêu cực nhất.

**INTRADAY VNINDEX 9/11/2023**

**VNINDEX (1Y)**

| ETF & PHẢI SINH | 1D     |        | YTD    |
|-----------------|--------|--------|--------|
| E1VFN30         | 19,410 | 0.05%  | 12.00% |
| FUEMAV30        | 13,300 | -0.37% | 11.58% |
| FUESSV30        | 13,910 | 0.22%  | 11.46% |
| FUESSV50        | 16,500 | -1.02% | 17.44% |
| FUESSVFL        | 18,400 | 0.71%  | 28.22% |
| FUEVFVND        | 25,230 | 0.28%  | 12.63% |
| FUEVN100        | 15,090 | 0.33%  | 16.53% |
| VN30F2311       | 1,125  | -0.79% |        |
| VN30F2312       | 1,123  | -0.92% |        |
| VN30F2403       | 1,118  | -0.94% |        |
| VN30F2406       | 1,117  | -0.75% |        |

**THAY ĐỔI GIÁ TẠI CÁC NGÀNH**

| THỊ TRƯỜNG THẾ GIỚI  | 1D        |        | YTD     |
|----------------------|-----------|--------|---------|
| Nikkei 225           | 32,646.46 | 1.49%  | 25.11%  |
| Shanghai             | 3,053.28  | 0.03%  | -1.16%  |
| Shenzhen             | 10,032.09 | -0.20% | -8.93%  |
| Hang Seng            | 17,511.29 | -0.33% | -11.48% |
| Kospi                | 2,427.08  | 0.23%  | 8.53%   |
| BSE Sensex           | 64,897.72 | -0.04% | 6.67%   |
| STI (Singapore)      | 3,135.55  | 0.19%  | -3.56%  |
| SET (Thái Lan)       | 1404.97   | -0.63% | -15.89% |
| Dầu Brent (\$/thùng) | 80.22     | 0.22%  | -6.62%  |
| Vàng (\$/ounce)      | 1,949.00  | -0.27% | 6.72%   |

Thị trường châu Á hầu hết tăng điểm phiên hôm nay, bất chấp làn sóng bán tháo các cổ phiếu bất động sản tại Trung Quốc quay trở lại. Tại Nhật Bản, chỉ số Nikkei 225 tăng 1.49%. Chỉ số Kospi của Hàn Quốc tăng 0.23%.

| KINH TẾ VĨ MÔ          | 1D (bps) |        | YTD (bps) |
|------------------------|----------|--------|-----------|
| Lãi suất liên NH       | 0.82%    | -4     | -415      |
| Lãi suất tiết kiệm 12T | 5.10%    | 0      | -230      |
| TPCP - 5 năm           | 2.36%    | 8      | -243      |
| TPCP - 10 năm          | 2.61%    | -12    | -229      |
| USD/VND                | 24,525   | -0.08% | 3.22%     |
| EUR/VND                | 26,785   | -0.13% | 4.39%     |
| CNY/VND                | 3,413    | -0.15% | -2.07%    |

Sáng 9/11, giá vàng trong nước tiếp tục tăng tới 400.000 đồng/lượng. Chênh lệch giá mua vào - bán ra mức 1 triệu đồng/lượng khiến người mua vàng chịu nhiều rủi ro khi đầu tư thời điểm hiện tại.

**LỊCH SỰ KIỆN**

| Mã  | Ngày GDKHQ | Ngày ĐKCC  | Ngày thực hiện | Loại     | Tỉ lệ | Giá trị |
|-----|------------|------------|----------------|----------|-------|---------|
| PMC | 11/9/2023  | 11/10/2023 | 11/24/2023     | Tiền mặt |       | 8,000   |
| ICT | 11/9/2023  | 11/10/2023 | 11/21/2023     | Tiền mặt |       | 1,000   |
| VPB | 11/9/2023  | 11/10/2023 | 11/20/2023     | Tiền mặt |       | 1,000   |
| HJS | 11/10/2023 | 11/13/2023 | 11/22/2023     | Tiền mặt |       | 600     |
| SC5 | 11/13/2023 | 11/14/2023 | 11/24/2023     | Tiền mặt |       | 1,000   |
| ADP | 11/14/2023 | 11/15/2023 | 12/6/2023      | Tiền mặt |       | 600     |
| TDB | 11/14/2023 | 11/15/2023 | 11/12/2023     | Tiền mặt |       | 1,500   |
| DNW | 11/14/2023 | 11/15/2023 | 12/15/2023     | Tiền mặt |       | 400     |

## TIN TỨC CHỌN LỌC

Việt Nam phấn đấu vào top 3 ASEAN về tốc độ tăng năng suất lao động;

Cao tốc Bắc - Nam đã giải ngân 44.500 tỷ đồng trong 10 tháng;

Nhiều cơ hội đầu tư vào Khu Kinh tế Nam Phú Yên;

Trung Quốc giảm phát, đà hồi phục còn mong manh;

BOJ có thể chấm dứt lãi suất âm vào đầu năm tới;

Ả Rập Xê Út đặt mục tiêu là nhà cung cấp pin xe điện cho toàn cầu.

|     | Đóng cửa | 1D     | 5D     | KL mua     | KL bán     | Nội dung   |   |
|-----|----------|--------|--------|------------|------------|--|---|
| VCB | 87,900   | -1.79% | -1.24% | 1,653,994  | 2,258,883  | CTG: VietinBank mới đây thông báo cho biết, với mục tiêu hỗ trợ hoạt động kinh doanh của doanh nghiệp vừa và nhỏ (SME) trong những tháng cuối năm 2023, VietinBank tiếp tục giảm lãi suất cho vay với lãi suất chỉ từ 5,9%/năm. Quy mô gói ưu đãi lãi suất lên đến 15.000 tỷ đồng.   |   |
| BID | 42,850   | -0.12% | 2.88%  | 1,704,890  | 1,732,974  |  |   |
| CTG | 29,500   | 0.85%  | 4.42%  | 7,112,352  | 8,692,072  |  |   |
| TCB | 31,500   | -0.94% | 7.33%  | 6,795,858  | 9,035,896  |  |   |
| VPB | 20,000   | -1.72% | 3.36%  | 20,706,697 | 28,815,609 |  |   |
| MBB | 18,350   | 0.00%  | 3.67%  | 19,902,106 | 21,051,862 |  |   |
| HDB | 18,750   | -0.27% | 6.53%  | 12,547,360 | 17,047,919 |  |   |
| TPB | 17,100   | -0.87% | 4.27%  | 10,519,533 | 11,228,547 |  |   |
| STB | 29,650   | -1.17% | 2.24%  | 53,150,948 | 40,389,974 |  |   |
| VIB | 19,300   | -0.52% | 4.04%  | 5,270,272  | 5,997,730  |  |   |
| ACB | 22,550   | -1.10% | 1.12%  | 7,108,098  | 15,393,175 | Giá dầu giảm gần 3% trong ngày thứ Tư xuống mức thấp nhất trong hơn 3 tháng trước nỗi lo về nhu cầu ngày càng suy yếu tại Mỹ và Trung Quốc.  |   |
| SHB | 11,250   | -0.88% | 3.21%  | 35,731,406 | 49,351,559 |  |   |
| SSB | 24,500   | -1.80% | -5.59% | 1,734,101  | 2,095,719  |  |   |
| GAS | 11,550   | 0.00%  | 4.05%  | 23,848,903 | 22,017,811 |  |   |
| POW | 33,950   | 0.43%  | 1.65%  | 1,629,149  | 1,963,631  |  |   |
| PLX | 45,400   | -0.73% | 9.53%  | 14,216,557 | 14,913,474 |  |   |
| VIC | 42,900   | 5.58%  | 7.38%  | 27,495,535 | 22,818,111 |  | VIC: Ông Gautam Adani, tỷ phú giàu thứ hai Ấn Độ, thứ 23 thế giới, cho biết đã thảo luận với Chủ tịch Vingroup Phạm Nhật Vượng về các cơ hội đầu tư tiềm năng.                      |
| VHM | 24,300   | 4.63%  | 4.52%  | 12,320,493 | 11,192,739 |  |   |
| VRE | 70,700   | 2.53%  | -0.28% | 5,079,159  | 5,927,030  |  |   |
| VNM | 62,800   | -0.98% | 0.16%  | 2,937,778  | 3,267,530  |  | VNM: Vinamilk dự báo lãi ròng cả năm 2023 sẽ tăng 3% so năm 2022, tương đương lợi nhuận sau thuế trong quý 4/2023 sẽ tăng 19% nhờ biên lãi gộp tăng và mức nền thấp của quý 4/2022. |
| MSN | 63,900   | -1.57% | 4.07%  | 1,779,520  | 1,882,733  | HPG: Công ty cổ phần Tập đoàn Hòa Phát vừa công bố các giao dịch liên quan của gia đình ông Trần Đình Long - Chủ tịch HĐQT. Cụ thể, ông Trần Vũ Minh đã mua tổng cộng 42,89 triệu cổ phiếu HPG từ bố (ông Trần Đình Long) và mẹ (bà Vũ Thị Hiền). Sau giao dịch này, ông Minh sở hữu hơn 133,6 triệu cổ phiếu HPG, tỷ lệ 2,3%. |   |
| SAB | 61,000   | -1.84% | 3.74%  | 777,794    | 629,153    |  |   |
| BCM | 41,000   | 2.35%  | 0.99%  | 921,307    | 851,664    |  |   |
| BVH | 41,000   | 0.00%  | 0.99%  | 921,307    | 851,664    |  |   |
| VJC | 108,400  | -4.07% | 3.34%  | 1,085,381  | 1,567,039  |  |   |
| FPT | 92,500   | -0.11% | 3.93%  | 4,286,434  | 4,408,038  |  |   |
| MWG | 40,300   | 1.77%  | 8.92%  | 19,860,843 | 20,707,382 |  |   |
| GVR | 19,700   | 0.00%  | 6.49%  | 5,239,216  | 5,265,397  |  |   |
| SSI | 30,850   | 1.82%  | 6.75%  | 66,724,091 | 60,189,360 |  |   |
| HPG | 26,700   | -0.93% | 5.74%  | 50,820,845 | 66,431,993 |  |   |

Top CP có tổng giá trị giao dịch cao nhất (tỷ đồng)

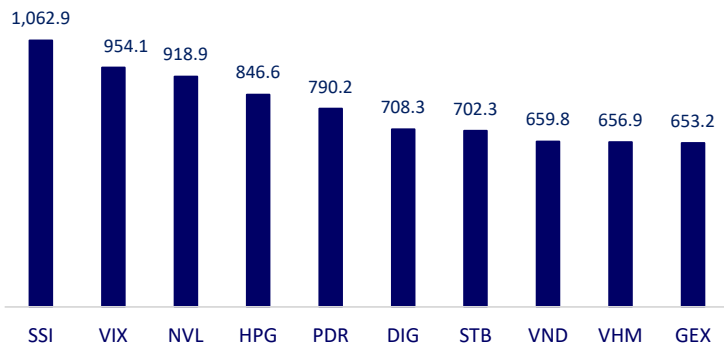

Dòng tiền NGTTN 10 phiên gần nhất (tỷ đồng)

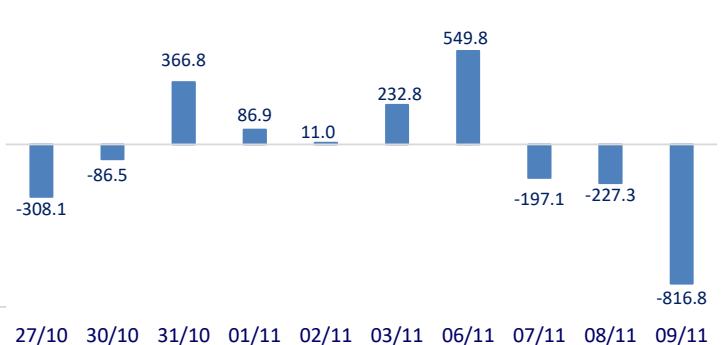

Top tăng 3 phiên có thanh khoản

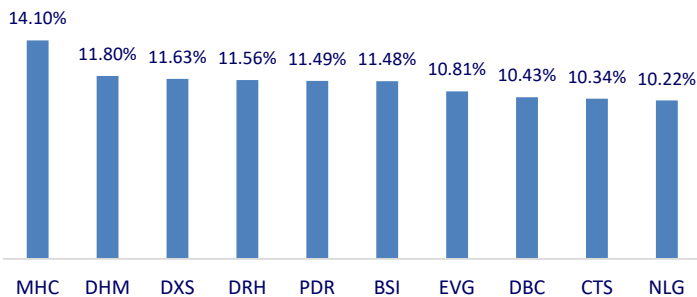

Top giảm 3 phiên có thanh khoản

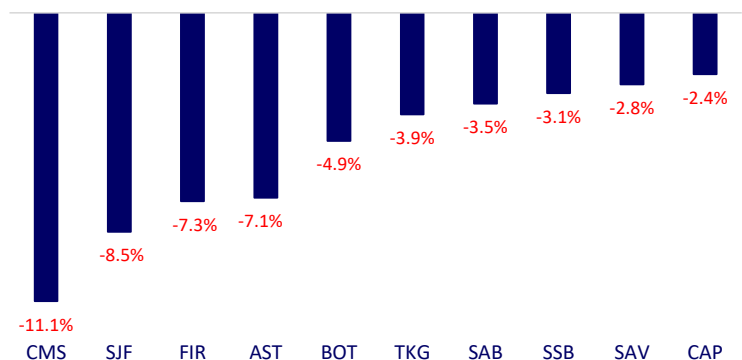

| VIETNAM STOCK MARKET    |           | 1D     | YTD     |
|-------------------------|-----------|--------|---------|
| VN-INDEX                | 1,113.89  | 0.04%  | 10.60%  |
| VN30                    | 1,122.95  | -0.62% | 11.72%  |
| HNX                     | 228.22    | 0.52%  | 11.16%  |
| UPCOM                   | 86.22     | 0.06%  | 20.33%  |
| Net Foreign buy (B)     | -816.79   |        |         |
| Total trading value (B) | 24,977.25 | 15.99% | 189.90% |

After yesterday's explosive trading session, the stock market struggled in a narrow range today. Real estates and financial services are the two most positive groups today, while banks are the most negative group.

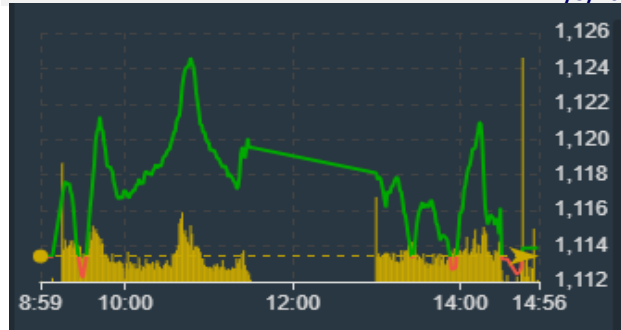
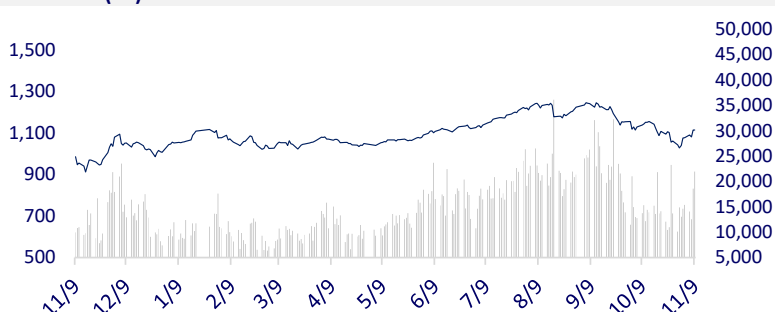
**INTRADAY VNINDEX 11/9/2023**

**VNINDEX (1Y)**

| ETF & DERIVATIVES |          | 1D     | YTD    |
|-------------------|----------|--------|--------|
| E1VFN30           | 19,410   | 0.05%  | 12.00% |
| FUEMAV30          | 13,300   | -0.37% | 11.58% |
| FUESSV30          | 13,910   | 0.22%  | 11.46% |
| FUESSV50          | 16,500   | -1.02% | 17.44% |
| FUESSVFL          | 18,400   | 0.71%  | 28.22% |
| FUEVFN30          | 25,230   | 0.28%  | 12.63% |
| FUEVN100          | 15,090   | 0.33%  | 16.53% |
| VN30F2311         | 1,125.00 | -0.79% |        |
| VN30F2312         | 1,122.50 | -0.92% |        |
| VN30F2403         | 1,118.40 | -0.94% |        |
| VN30F2406         | 1,116.90 | -0.75% |        |

**CHANGE IN PRICE BY SECTOR**

| GLOBAL MARKET         |           | 1D     | YTD     |
|-----------------------|-----------|--------|---------|
| Nikkei 225            | 32,646.46 | 1.49%  | 25.11%  |
| Shanghai Component    | 3,053.28  | 0.03%  | -1.16%  |
| Shenzhen Component    | 10,032.09 | -0.20% | -8.93%  |
| Hang Seng             | 17,511.29 | -0.33% | -11.48% |
| Kospi                 | 2,427.08  | 0.23%  | 8.53%   |
| BSE Sensex            | 64,897.72 | -0.04% | 6.67%   |
| STI (Singapore)       | 3,135.55  | 0.19%  | -3.56%  |
| SET (Thái Lan)        | 1,404.97  | -0.63% | -15.89% |
| Brent oil (\$/barrel) | 80.22     | 0.22%  | -6.62%  |
| Gold (\$/ounce)       | 1,949.00  | -0.27% | 6.72%   |

Asian markets mostly increased today, despite the return of the wave of selling off real estate stocks in China. In Japan, the Nikkei 225 index increased 1.49%. South Korea's Kospi index increased 0.23%.

| VIETNAM ECONOMY      |        | 1D (bps) | YTD (bps) |
|----------------------|--------|----------|-----------|
| Vnibor               | 0.82%  | -4       | -415      |
| Deposit interest 12M | 5.10%  | 0        | -230      |
| 5 year-Gov. Bond     | 2.36%  | 8        | -243      |
| 10 year-Gov. Bond    | 2.61%  | -12      | -229      |
| USD/VND              | 24,525 | -0.08%   | 3.22%     |
| EUR/VND              | 26,785 | -0.13%   | 4.39%     |
| CNY/VND              | 3,413  | -0.15%   | -2.07%    |

On the morning of November 9, the domestic gold price continued to increase to 400,000 VND/tael. The difference in buying - selling price is 1 million VND/tael, causing gold buyers to take many risks when investing at the present time.

**EVENT CALENDAR**

| Ticker | Ex-right Date | Last register Date | Exercise Date | Type | Rate | Value |
|--------|---------------|--------------------|---------------|------|------|-------|
| PMC    | 11/9/2023     | 11/10/2023         | 11/24/2023    | Cash |      | 8,000 |
| ICT    | 11/9/2023     | 11/10/2023         | 11/21/2023    | Cash |      | 1,000 |
| VPB    | 11/9/2023     | 11/10/2023         | 11/20/2023    | Cash |      | 1,000 |
| HJS    | 11/10/2023    | 11/13/2023         | 11/22/2023    | Cash |      | 600   |
| SC5    | 11/13/2023    | 11/14/2023         | 11/24/2023    | Cash |      | 1,000 |
| ADP    | 11/14/2023    | 11/15/2023         | 12/6/2023     | Cash |      | 600   |
| TDB    | 11/14/2023    | 11/15/2023         | 11/12/2023    | Cash |      | 1,500 |
| DNW    | 11/14/2023    | 11/15/2023         | 12/15/2023    | Cash |      | 400   |

## SELECTED NEWS

Vietnam strives to be in the top 3 of ASEAN in terms of labor productivity growth rate;

The North - South Expressway has disbursed VND44,500 billion in 10 months;

Many investment opportunities in Nam Phu Yen Economic Zone;

China has deflation, recovery is still fragile;

BOJ may end negative interest rates early next year;

Saudi Arabia aims to be a global supplier of electric vehicle batteries.

|     | Close   | 1D     | 5D     | Buying vol. | Selling vol. | Content   |  |
|-----|---------|--------|--------|-------------|--------------|---|--|
| VCB | 87,900  | -1.79% | -1.24% | 1,653,994   | 2,258,883    | CTG: VietinBank recently announced that, with the goal of supporting the business activities of small and medium enterprises (SMEs) in the last months of 2023, VietinBank will continue to reduce lending interest rates with interest rates from only 5.9%/year. The size of the interest rate incentive package is up to VND15,000 billion.          |  |
| BID | 42,850  | -0.12% | 2.88%  | 1,704,890   | 1,732,974    |   |  |
| CTG | 29,500  | 0.85%  | 4.42%  | 7,112,352   | 8,692,072    |   |  |
| TCB | 31,500  | -0.94% | 7.33%  | 6,795,858   | 9,035,896    |   |  |
| VPB | 20,000  | -1.72% | 3.36%  | 20,706,697  | 28,815,609   |   |  |
| MBB | 18,350  | 0.00%  | 3.67%  | 19,902,106  | 21,051,862   |   |  |
| HDB | 18,750  | -0.27% | 6.53%  | 12,547,360  | 17,047,919   |   |  |
| TPB | 17,100  | -0.87% | 4.27%  | 10,519,533  | 11,228,547   |   |  |
| STB | 29,650  | -1.17% | 2.24%  | 53,150,948  | 40,389,974   |   |  |
| VIB | 19,300  | -0.52% | 4.04%  | 5,270,272   | 5,997,730    |   |  |
| ACB | 22,550  | -1.10% | 1.12%  | 7,108,098   | 15,393,175   | Oil prices fell nearly 3% on Wednesday to their lowest level in more than 3 months amid worries about weakening demand in the US and China.   |  |
| SHB | 11,250  | -0.88% | 3.21%  | 35,731,406  | 49,351,559   |   |  |
| SSB | 24,500  | -1.80% | -5.59% | 1,734,101   | 2,095,719    |   |  |
| GAS | 11,550  | 0.00%  | 4.05%  | 23,848,903  | 22,017,811   |   |  |
| POW | 33,950  | 0.43%  | 1.65%  | 1,629,149   | 1,963,631    |   |  |
| PLX | 45,400  | -0.73% | 9.53%  | 14,216,557  | 14,913,474   |   |  |
| VIC | 42,900  | 5.58%  | 7.38%  | 27,495,535  | 22,818,111   |   | VIC: Mr. Gautam Adani, the second richest billionaire in India and 23rd in the world discussed with Vingroup Chairman Pham Nhat Vuong about potential investment opportunities.          |
| VHM | 24,300  | 4.63%  | 4.52%  | 12,320,493  | 11,192,739   |   |  |
| VRE | 70,700  | 2.53%  | -0.28% | 5,079,159   | 5,927,030    |   | VNM: Vinamilk forecasts that net profit for the whole year 2023 will increase by 3% compared to 2022, equivalent to profit after tax in the fourth quarter of 2023 will increase by 19%. |
| VNM | 62,800  | -0.98% | 0.16%  | 2,937,778   | 3,267,530    |   |  |
| MSN | 63,900  | -1.57% | 4.07%  | 1,779,520   | 1,882,733    | HPG: Hoa Phat Group Joint Stock Company has just announced related transactions of Mr. Tran Dinh Long's family. Specifically, Mr. Tran Vu Minh bought a total of 42.89 million HPG shares from his father (Mr. Tran Dinh Long) and mother (Ms. Vu Thi Hien). After this transaction, Mr. Minh owns more than 133.6 million HPG shares, a ratio of 2.3%. |  |
| SAB | 61,000  | -1.84% | 3.74%  | 777,794     | 629,153      |   |  |
| BCM | 41,000  | 2.35%  | 0.99%  | 921,307     | 851,664      |   |  |
| BVH | 41,000  | 0.00%  | 0.99%  | 921,307     | 851,664      |   |  |
| VJC | 108,400 | -4.07% | 3.34%  | 1,085,381   | 1,567,039    |   |  |
| FPT | 92,500  | -0.11% | 3.93%  | 4,286,434   | 4,408,038    |   |  |
| MWG | 40,300  | 1.77%  | 8.92%  | 19,860,843  | 20,707,382   |   |  |
| GVR | 19,700  | 0.00%  | 6.49%  | 5,239,216   | 5,265,397    |   |  |
| SSI | 30,850  | 1.82%  | 6.75%  | 66,724,091  | 60,189,360   |   |  |
| HPG | 26,700  | -0.93% | 5.74%  | 50,820,845  | 66,431,993   |   |  |

Top highest total traded value stocks (Billion VND)

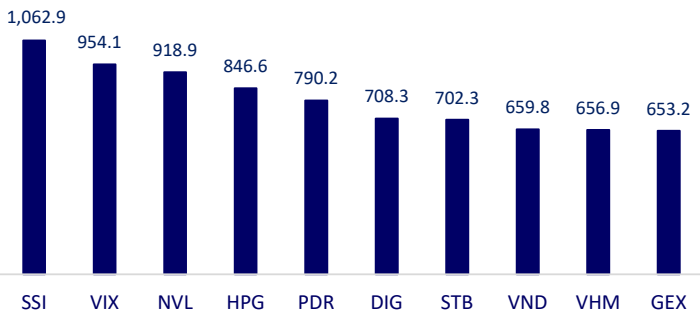

Foreign net flow 10 nearest sessions (Billion VND)

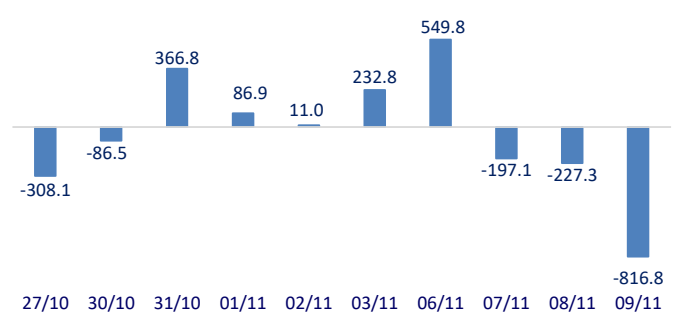

Top increases in 3 sessions with liquidity

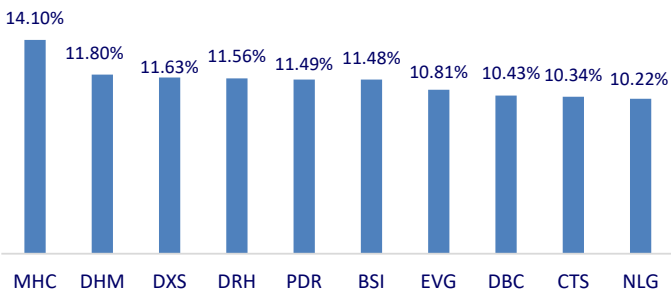

Top decreases in 3 sessions with liquidity

