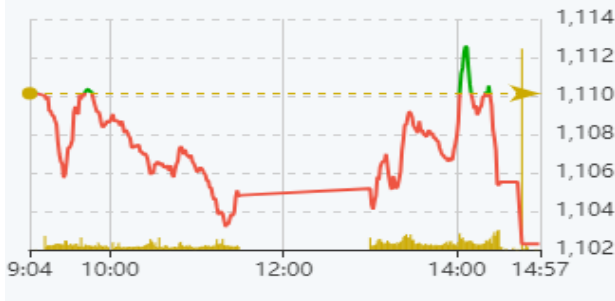
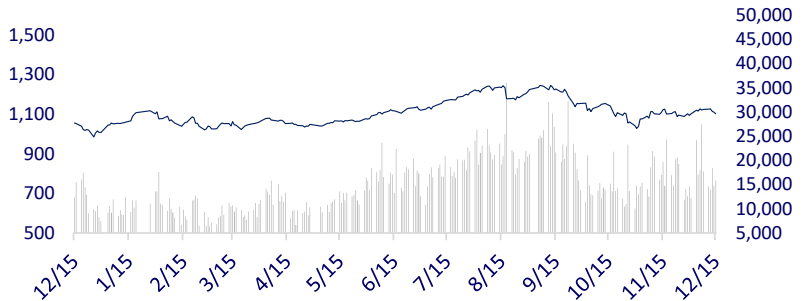
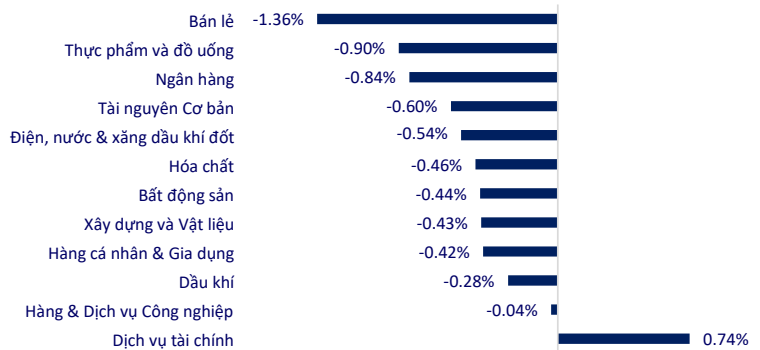

TTCK VIỆT NAM		1D	YTD
VN-INDEX	1,102.30	-0.71%	9.45%
HNX	227.02	-0.09%	10.58%
VN30	1,097.40	-0.64%	9.17%
UPCOM	85.05	-0.20%	18.70%
GT mua ròng NĐTNN (tỷ)	-1,493.34		
Tổng GTGD (tỷ)	17,910.13	5.86%	107.87%

Chứng khoán Việt Nam có phiên thứ 3 liên tiếp giảm điểm trong ngày hôm nay. Dịch vụ tài chính là nhóm tích cực nhất trong phiên ngày hôm nay. Ngược lại, thực phẩm đồ uống, ngân hàng, bán lẻ lại khá tiêu cực.

INTRADAY VNINDEX 15/12/2023

VNINDEX (1Y)

ETF & PHÁI SINH		1D	YTD
E1FVN30	19,000	-0.42%	9.64%
FUEMAV30	13,020	-0.61%	9.23%
FUESSV30	13,640	-0.22%	9.29%
FUESSV50	17,090	0.00%	21.64%
FUESSVFL	17,990	0.00%	25.37%
FUEVFVND	25,320	0.12%	13.04%
FUEVN100	14,900	-0.67%	15.06%
VN30F2312	1,099	-0.42%	
VN30F2401	1,095	-0.86%	
VN30F2403	1,096	-0.57%	
VN30F2406	1,098	-0.52%	

THAY ĐỔI GIÁ TẠI CÁC NGÀNH

THỊ TRƯỜNG THẾ GIỚI		1D	YTD
Nikkei 225	32,970.55	0.87%	26.35%
Shanghai	2,942.56	-0.56%	-4.75%
Shenzhen	9,385.33	-0.35%	-14.80%
Hang Seng	16,792.19	2.38%	-15.11%
Kospi	2,563.56	0.76%	14.63%
BSE Sensex	71,483.75	1.33%	17.49%
STI (Singapore)	3,116.51	-0.21%	-4.15%
SET (Thái Lan)	1391.03	0.88%	-16.72%
Dầu Brent (\$/thùng)	76.92	0.10%	-10.46%
Vàng (\$/ounce)	2,042.95	0.51%	11.87%

Cổ phiếu châu Á đã tăng lên mức cao nhất trong 4 tháng vào thứ Sáu khi đồng đô la giảm mạnh. Chỉ số Hang Seng của Hồng Kông đã tăng trở lại 2.4%, do được kéo bởi các cổ phiếu bất động sản Trung Quốc tăng hơn 3% sau tin tức rằng Bắc Kinh và Thượng Hải đã nới lỏng các hạn chế về quy định mua nhà.

KINH TẾ VĨ MÔ		1D (bps)	YTD (bps)
Lãi suất liên NH	0.20%	5	-477
Lãi suất tiết kiệm 12T	4.80%	0	-260
TPCP - 5 năm	1.92%	1	-287
TPCP - 10 năm	2.24%	-9	-266
USD/VND	24,447	0.05%	2.89%
EUR/VND	27,334	-0.17%	6.53%
CNY/VND	3,486	0.11%	0.03%

Giá vàng SJC ngày hôm nay bất ngờ tăng mạnh. Cụ thể, Công ty Vàng bạc đá quý Sài Gòn niêm yết giá vàng SJC ở mức 73.3 - 74.3 triệu đồng/lượng, tăng 500,000 đồng/lượng so với sáng qua. Cùng thời điểm, giá vàng thế giới duy trì trên mốc 2,000 USD/ounce khi Mỹ công bố doanh số bán lẻ tháng 11 đạt cao hơn nhiều so với kỳ vọng của thị trường.

LỊCH SỰ KIỆN

Mã	Ngày GDKHQ	Ngày ĐKCC	Ngày thực hiện	Loại	Tỉ lệ	Giá trị
BAX	12/18/2023	12/19/2023	1/16/2024	Tiền mặt		2,000
DGC	12/19/2023	12/20/2023	1/18/2024	Tiền mặt		3,000
PAT	12/19/2023	12/20/2023	1/18/2023	Tiền mặt		9,000
NTH	12/22/2023	12/25/2023	1/11/2024	Tiền mặt		1,000
DSN	12/28/2023	12/29/2023	1/12/2024	Tiền mặt		2,400
PPH	12/28/2023	12/29/2023	1/12/2024	Tiền mặt		1,000
SAB	1/4/2024	1/5/2024	2/7/2024	Tiền mặt		1,500

TIN TỨC CHỌN LỌC

Xuất khẩu thủy sản sang Mỹ khởi sắc trong tháng 11, Trung Quốc, Nhật Bản vẫn giảm;

Giá thức ăn chăn nuôi hạ nhiệt đợt thứ 5, đà giảm có thể kéo dài đến đầu năm 2024;

Giá bò, heo hơi giảm mạnh cuối năm;

PBoC bơm ròng 112 tỷ USD vào hệ thống giữa lúc kinh tế Trung Quốc phát tín hiệu trái chiều;

Triển vọng tăng trưởng khả quan cho kinh tế Đức trong năm 2024 và 2025;

Thị trường dầu mỏ sẽ bước vào năm 2024 với lo ngại về tình trạng thừa cung.

	Đóng cửa	1D	5D	KL mua	KL bán	Nội dung
VCB	82,200	-2.61%	-3.29%	6,733,918	4,070,813	BID: Kiểm toán Nhà nước điều chỉnh giảm lợi nhuận năm 2022 của BIDV. Cụ thể, với báo cáo kết quả kinh doanh hợp nhất, KTNN đã hạ thu nhập lãi thuần gần 110 tỷ đồng. Khoản mục bị điều chỉnh giảm là thu nhập lãi và các khoản thu nhập tương tự. Trong khi đó, lãi thuần từ hoạt động dịch vụ đã tăng thêm gần 3.4 tỷ đồng khi thu nhập được điều chỉnh tăng, còn chi phí hoạt động này lại hạ xuống. Ngoài ra, lãi thuần từ hoạt động khác của BIDV cũng được nâng thêm gần 3.8 tỷ đồng.
BID	41,500	-0.24%	-0.95%	944,858	1,077,247	
CTG	26,700	-0.19%	-0.74%	8,058,423	7,182,242	
TCB	30,600	0.16%	-1.13%	3,900,359	3,701,456	
VPB	18,700	-1.58%	-4.59%	17,011,875	22,277,892	
MBB	18,050	0.00%	-0.82%	10,867,526	11,978,571	
HDB	19,000	0.53%	1.33%	9,255,948	12,936,856	
TPB	16,950	0.30%	-2.87%	7,132,935	5,431,195	
STB	27,100	0.00%	-3.90%	24,988,068	20,850,724	
VIB	18,800	-0.53%	-2.84%	3,491,879	3,657,982	
ACB	22,750	1.11%	1.56%	9,860,926	14,294,135	POW: Fitch Ratings nâng xếp hạng tín nhiệm quốc tế của PV Power.
SHB	10,800	0.00%	-1.82%	34,910,081	37,923,511	
SSB	22,600	0.00%	-0.44%	1,430,737	2,021,759	
GAS	76,000	-1.17%	-3.86%	11,772,018	10,775,265	VHM: Chuyên gia của VinaCapital cho biết "giai đoạn khó khăn nhất của thị trường bất động sản hiện đã qua đi".
POW	11,200	-0.88%	-3.79%	988,821	898,682	
PLX	34,300	-0.15%	1.75%	8,259,048	10,227,880	
VIC	43,700	-0.23%	0.63%	11,933,571	11,876,673	
VHM	39,900	-0.99%	-3.43%	9,841,433	5,826,386	
VRE	22,550	-1.31%	-1.30%	5,364,977	7,151,196	MSN: Phiên 15/12, MSN là cổ phiếu đứng thứ hai (chỉ sau VCB) trong top các cổ phiếu giảm điểm ảnh hưởng nhiều nhất đến VNIndex.
VNM	68,100	-0.44%	-4.83%	8,222,005	6,118,930	
MSN	63,000	-3.08%	-4.27%	1,757,320	1,221,206	
SAB	62,800	-0.32%	-4.62%	772,222	758,683	FPT: CTCP FPT đã công bố kết quả kinh doanh 11 tháng đầu năm 2023, trong đó doanh thu và lợi nhuận trước thuế đạt lần lượt 47,201 tỷ đồng và 8,545 tỷ đồng, tăng 20.3% và 19.2% so với cùng kỳ năm trước. Lợi nhuận sau thuế cho cổ đông công ty mẹ và EPS lần lượt đạt 6,027 tỷ đồng và 4,757 đồng/cổ phiếu, tăng khoảng 19%.
BCM	62,000	-2.67%	-0.13%	1,289,092	1,011,671	
BVH	39,500	-1.62%	-0.13%	1,289,092	1,011,671	
VJC	103,000	-2.18%	-1.15%	1,311,797	1,317,081	
FPT	96,200	0.00%	2.12%	2,482,073	3,327,104	
MWG	40,750	-2.04%	-4.34%	15,630,058	15,214,581	
GVR	19,900	0.25%	-0.75%	2,471,950	2,234,311	
SSI	31,800	-0.63%	-2.45%	46,943,771	34,606,855	
HPG	26,800	-0.92%	-3.25%	67,336,463	54,864,803	

Top CP có tổng giá trị giao dịch cao nhất (tỷ đồng)

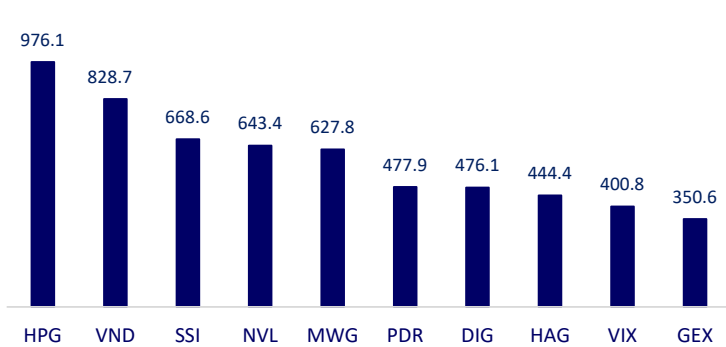

Dòng tiền NGTTN 10 phiên gần nhất (tỷ đồng)

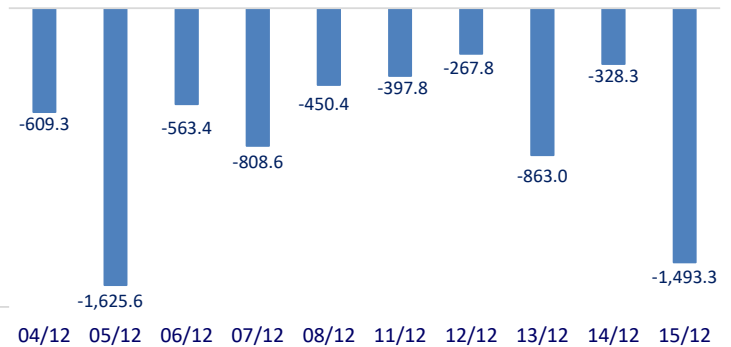

Top tăng 3 phiên có thanh khoản

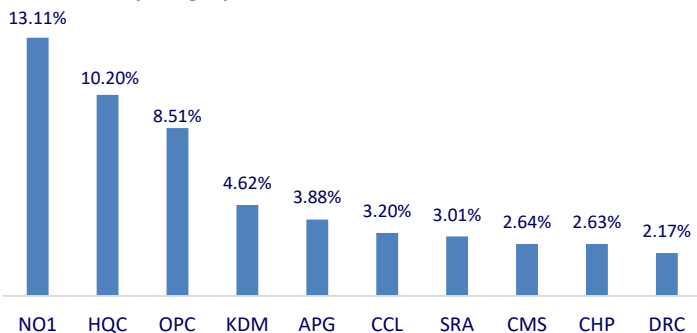

Top giảm 3 phiên có thanh khoản

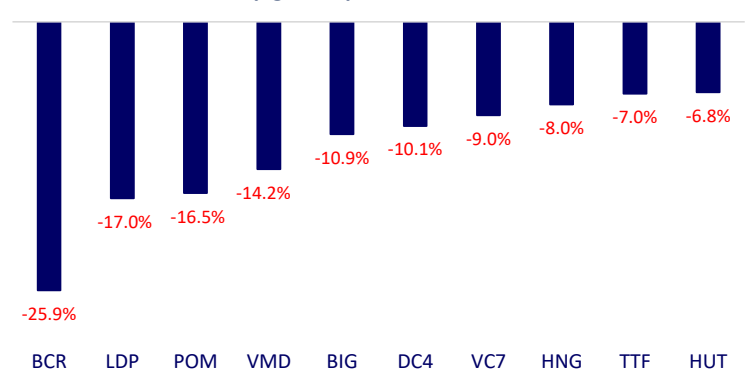

VIETNAM STOCK MARKET		1D	YTD
VN-INDEX	1,102.30	-0.71%	9.45%
HNX	227.02	-0.09%	10.58%
VN30	1,097.40	-0.64%	9.17%
UPCOM	85.05	-0.20%	18.70%
Net Foreign buy (B)	-1,493.34		
Total trading value (B)	17,910.13	5.86%	107.87%

The market dropped for the third consecutive session today. Financial services was the most active sector in today's session. On the contrary, food and beverage, banking, and retail were quite negative.

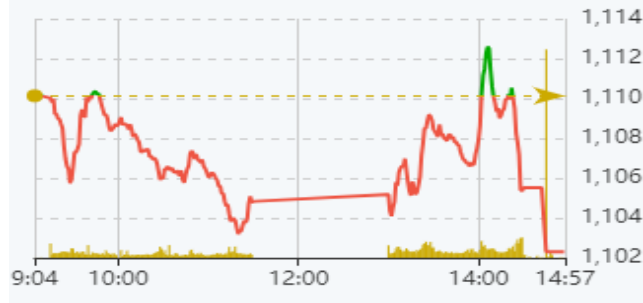
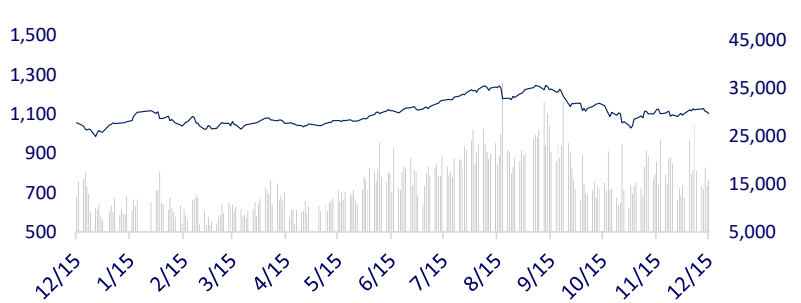
INTRADAY VNINDEX 12/15/2023

VNINDEX (1Y)

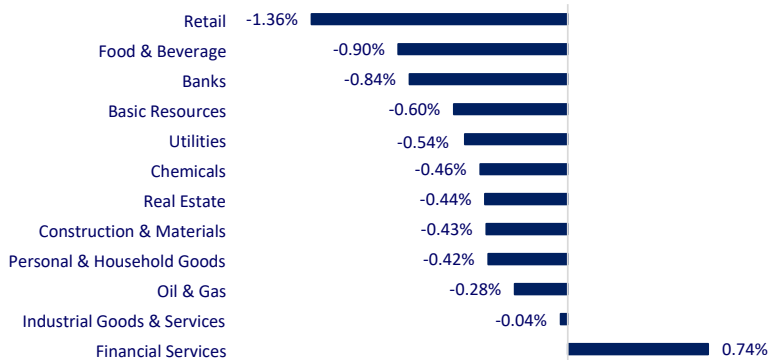
ETF & DERIVATIVES		1D	YTD
E1FVN30	19,000	-0.42%	9.64%
FUEMAV30	13,020	-0.61%	9.23%
FUESSV30	13,640	-0.22%	9.29%
FUESSV50	17,090	0.00%	21.64%
FUESSVFL	17,990	0.00%	25.37%
FUEVFNVD	25,320	0.12%	13.04%
FUEVN100	14,900	-0.67%	15.06%
VN30F2312	1,099.30	-0.42%	
VN30F2401	1,095.00	-0.86%	
VN30F2403	1,096.00	-0.57%	
VN30F2406	1,097.60	-0.52%	

CHANGE IN PRICE BY SECTOR

GLOBAL MARKET		1D	YTD
Nikkei 225	32,970.55	0.87%	26.35%
Shanghai Component	2,942.56	-0.56%	-4.75%
Shenzhen Component	9,385.33	-0.35%	-14.80%
Hang Seng	16,792.19	2.38%	-15.11%
Kospi	2,563.56	0.76%	14.63%
BSE Sensex	71,483.75	1.33%	17.49%
STI (Singapore)	3,116.51	-0.21%	-4.15%
SET (Thái Lan)	1,391.03	0.88%	-16.72%
Brent oil (\$/barrel)	76.92	0.10%	-10.46%
Gold (\$/ounce)	2,042.95	0.51%	11.87%

Asian shares jumped to a four-month peak on Friday as sharp declines in the dollar. Hong Kong's Hang Seng index, however, rebounded 2.4%, driven by a more than 3% jump in Chinese real estate firms on news that Beijing and Shanghai have relaxed home purchase restrictions.

VIETNAM ECONOMY		1D (bps)	YTD (bps)
Vnibor	0.20%	5	-477
Deposit interest 12M	4.80%	0	-260
5 year-Gov. Bond	1.92%	1	-287
10 year-Gov. Bond	2.24%	-9	-266
USD/VND	24,447	0.05%	2.89%
EUR/VND	27,334	-0.17%	6.53%
CNY/VND	3,486	0.11%	0.03%

SJC gold price suddenly increased sharply today. Specifically, Saigon Jewelry Company listed SJC gold price at 73.3 - 74.3 million VND/tael, an increase of 500,000 VND/tael compared to yesterday morning. At the same time, world gold prices remained above the 2,000 USD/ounce mark when the US announced that retail sales in November were much higher than market expectations.

EVENT CALENDAR

Ticker	Ex-right Date	Last register Date	Exercise Date	Type	Rate	Value
BAX	12/18/2023	12/19/2023	1/16/2024	Cash		2,000
DGC	12/19/2023	12/20/2023	1/18/2024	Cash		3,000
PAT	12/19/2023	12/20/2023	1/18/2023	Cash		9,000
NTH	12/22/2023	12/25/2023	1/11/2024	Cash		1,000
DSN	12/28/2023	12/29/2023	1/12/2024	Cash		2,400
PPH	12/28/2023	12/29/2023	1/12/2024	Cash		1,000
SAB	1/4/2024	1/5/2024	2/7/2024	Cash		1,500
0	1/0/1900	1/0/1900		Cash & Stock		

SELECTED NEWS

Seafood exports to the US prospered in November, the Chinese and Japanese markets have not yet recovered;

Animal feed prices cool down for the 5th time, the decline may last until early 2024;

Beef and pork prices dropped sharply at the end of the year;

PBOC offers record USD112 billion of cash as economy struggles;

As from the beginning of 2024, the German economy is likely to return to an expansion path and gradually pick up speed;

The oil market will enter 2024 with concerns about oversupply.

	Close	1D	5D	Buying vol.	Selling vol.	Content
VCB	82,200	-2.61%	-3.29%	6,733,918	4,070,813	BID: The State Audit Agency has just adjusted to reduce BIDV's profit in 2022. Specifically, with the consolidated financial statements, the State Audit has reduced BIDV's net interest income by nearly VND110 billion.
BID	41,500	-0.24%	-0.95%	944,858	1,077,247	
CTG	26,700	-0.19%	-0.74%	8,058,423	7,182,242	
TCB	30,600	0.16%	-1.13%	3,900,359	3,701,456	
VPB	18,700	-1.58%	-4.59%	17,011,875	22,277,892	
MBB	18,050	0.00%	-0.82%	10,867,526	11,978,571	
HDB	19,000	0.53%	1.33%	9,255,948	12,936,856	
TPB	16,950	0.30%	-2.87%	7,132,935	5,431,195	
STB	27,100	0.00%	-3.90%	24,988,068	20,850,724	
VIB	18,800	-0.53%	-2.84%	3,491,879	3,657,982	
ACB	22,750	1.11%	1.56%	9,860,926	14,294,135	POW: Fitch Ratings raised PV Power's international credit rating.
SHB	10,800	0.00%	-1.82%	34,910,081	37,923,511	
SSB	22,600	0.00%	-0.44%	1,430,737	2,021,759	
GAS	76,000	-1.17%	-3.86%	11,772,018	10,775,265	
POW	11,200	-0.88%	-3.79%	988,821	898,682	
PLX	34,300	-0.15%	1.75%	8,259,048	10,227,880	
VIC	43,700	-0.23%	0.63%	11,933,571	11,876,673	
VHM	39,900	-0.99%	-3.43%	9,841,433	5,826,386	
VRE	22,550	-1.31%	-1.30%	5,364,977	7,151,196	
VNM	68,100	-0.44%	-4.83%	8,222,005	6,118,930	
MSN	63,000	-3.08%	-4.27%	1,757,320	1,221,206	VHM: VinaCapital experts said "the most difficult period of the real estate market is now over".
SAB	62,800	-0.32%	-4.62%	772,222	758,683	
BCM	62,000	-2.67%	-0.13%	1,289,092	1,011,671	
BVH	39,500	-1.62%	-0.13%	1,289,092	1,011,671	
VJC	103,000	-2.18%	-1.15%	1,311,797	1,317,081	
FPT	96,200	0.00%	2.12%	2,482,073	3,327,104	
MWG	40,750	-2.04%	-4.34%	15,630,058	15,214,581	
GVR	19,900	0.25%	-0.75%	2,471,950	2,234,311	
SSI	31,800	-0.63%	-2.45%	46,943,771	34,606,855	
HPG	26,800	-0.92%	-3.25%	67,336,463	54,864,803	
FPT	96,200	0.00%	2.12%	2,482,073	3,327,104	
MWG	40,750	-2.04%	-4.34%	15,630,058	15,214,581	
GVR	19,900	0.25%	-0.75%	2,471,950	2,234,311	
SSI	31,800	-0.63%	-2.45%	46,943,771	34,606,855	
HPG	26,800	-0.92%	-3.25%	67,336,463	54,864,803	
FPT	96,200	0.00%	2.12%	2,482,073	3,327,104	
MWG	40,750	-2.04%	-4.34%	15,630,058	15,214,581	
GVR	19,900	0.25%	-0.75%	2,471,950	2,234,311	
SSI	31,800	-0.63%	-2.45%	46,943,771	34,606,855	
HPG	26,800	-0.92%	-3.25%	67,336,463	54,864,803	

Top highest total traded value stocks (Billion VND)

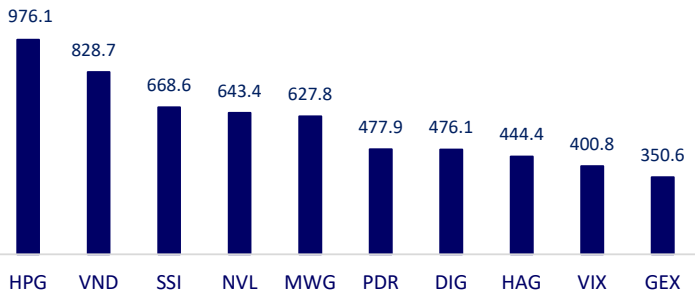

Foreign net flow 10 nearest sessions (Billion VND)

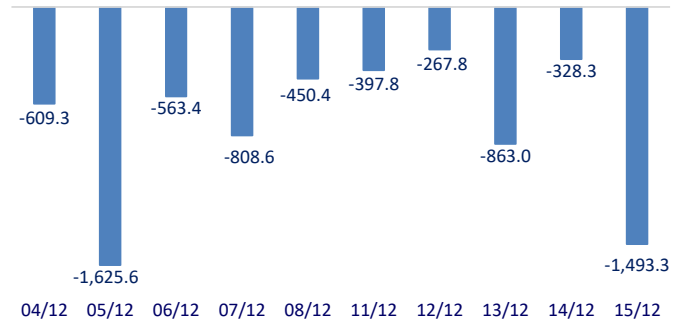

Top increases in 3 sessions with liquidity

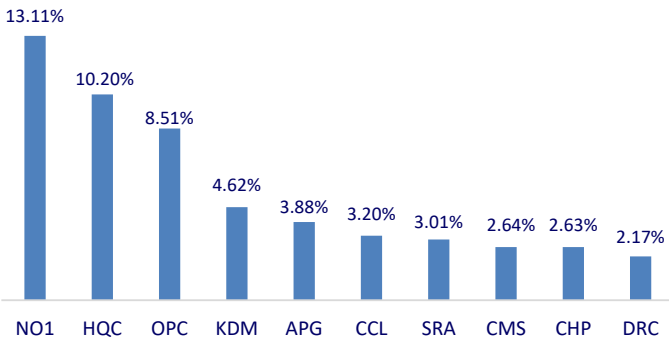

Top decreases in 3 sessions with liquidity

