

HƯỚNG DẪN KHÁCH HÀNG GIAO DỊCH PHÁI SINH TRÊN ỨNG DỤNG ALPHATRADING

Hướng dẫn giao dịch chứng khoán Phái Sinh tại Pinetree trên ứng dụng Alphatrading

Bước 1:

Tải ứng dụng Alphatrading:

Quý khách làm theo hướng dẫn tại đây :

<https://pinetree.vn/alphatrading/userguide/docs/basics/installation/>

Sau đó thực hiện Đăng nhập vào app như hướng dẫn sau :

<https://pinetree.vn/alphatrading/userguide/docs/basics/signin/>

Bước 2: Chuyển chế độ từ Cơ sở sang Phái sinh

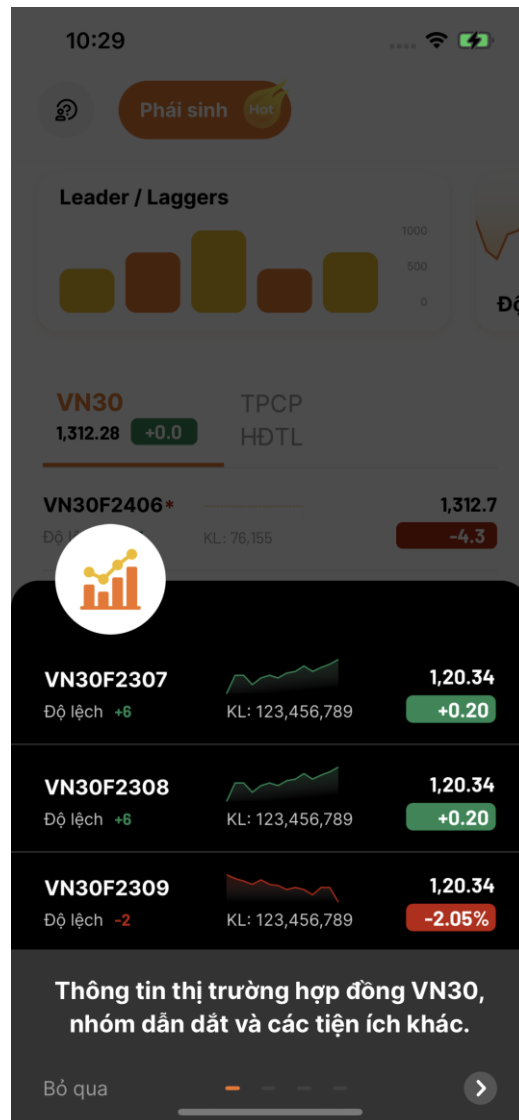
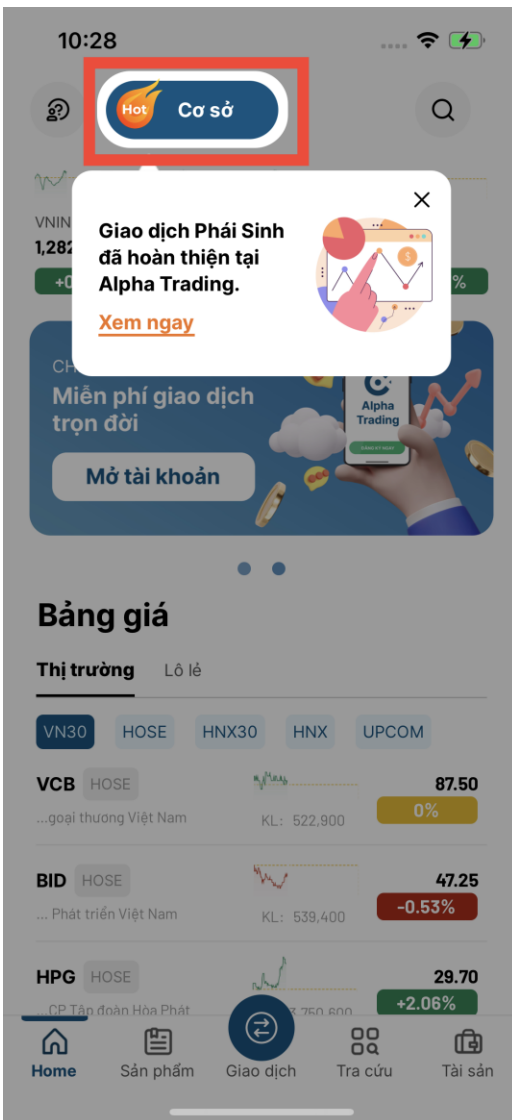

HƯỚNG DẪN KHÁCH HÀNG GIAO DỊCH PHÁI SINH TRÊN ỨNG DỤNG ALPHATRADING

Sau khi đăng nhập thành công, hiển thị màn hình trang chủ bao gồm các thông tin như Bảng giá Phái sinh HĐTL chỉ số VN30 hoặc HĐTL Trái phiếu chính phủ & tin tức liên quan.

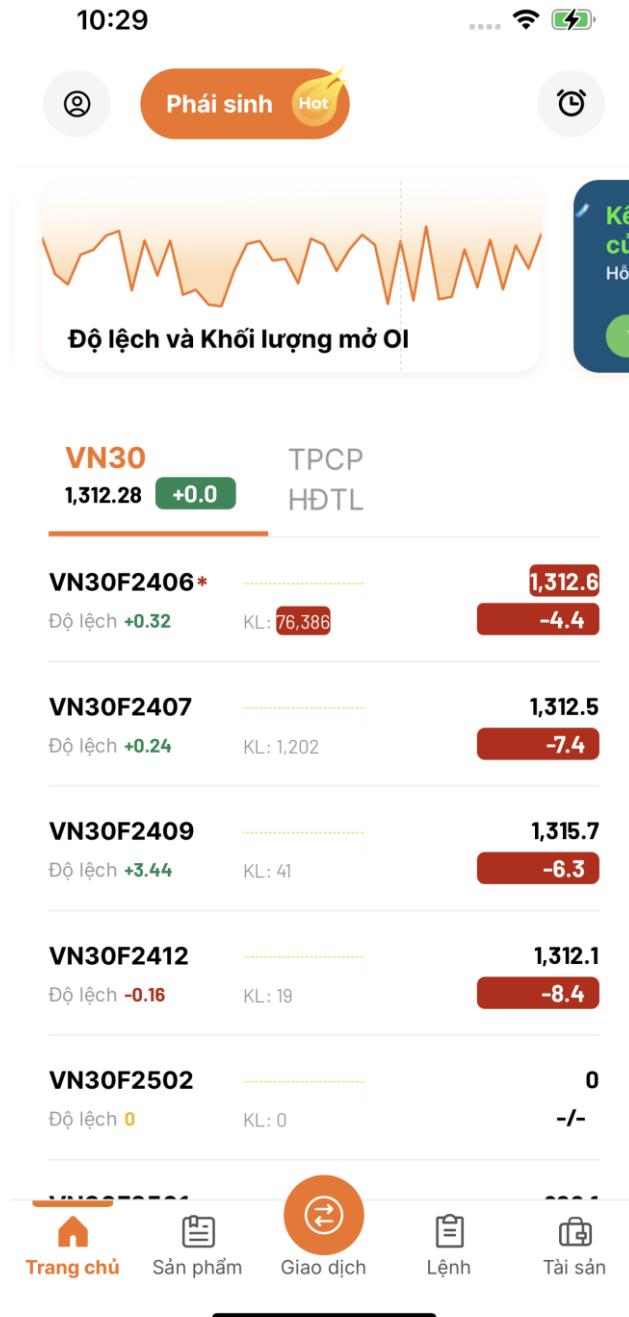

HƯỚNG DẪN KHÁCH HÀNG GIAO DỊCH PHẢI SINH TRÊN ỨNG DỤNG ALPHATRADING

Nộp/rút tiền ký quỹ lên VSD

- Vào mục Tài sản, chọn nút Nộp/Rút tiền lên VSD
- Chọn loại giao dịch và điền số tiền chuyển
 - Số tiền chuyển: Ghi số tiền Quý khách muốn chuyển
- Ấn **Xác nhận** để hoàn tất **nộp tiền/rút tiền vào tài khoản ký quỹ CCP**

Nộp ký quỹ

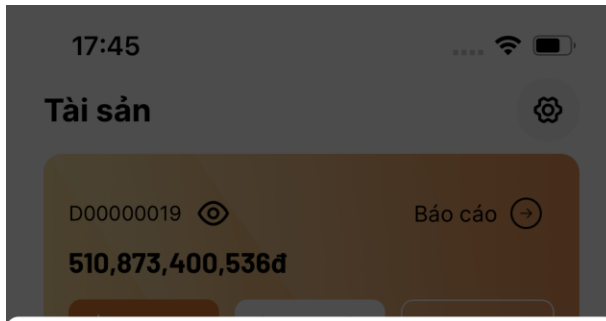

Nộp ký quỹ

Tiểu khoản

D00000019

Tiền ký quỹ tại VSD

76,771,186,923

Số tiền khả dụng có thể nộp KQ VSD

76,771,186,923

Số tiền nộp

76,771,186,923

Max

* Số tiền nộp ký quỹ phải \geq 20.000 VNĐ

Phí chuyển

5,500 VNĐ

* Thời gian nộp ký quỹ từ 8:00 tới 16:30

Xác nhận

Rút ký quỹ

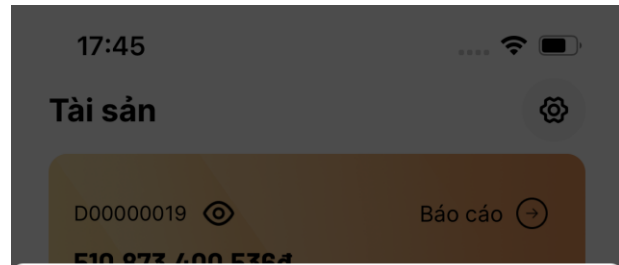

Rút ký quỹ

Tiểu khoản

D00000019

Tiền ký quỹ tại VSD

432,836,973,863

Số tiền ký quỹ có thể rút

432,836,973,863

Giá trị rút

432,836,973,863

Max

* Số tiền ký quỹ rút phải \geq 5.500 VNĐ

Phí chuyển

5,500 VNĐ

* Thời gian rút ký quỹ từ 8:00 tới 16:00

* Số dư ký quỹ còn lại tại VSD tối thiểu là 10.000 VNĐ

Xác nhận

HƯỚNG DẪN KHÁCH HÀNG GIAO DỊCH PHẢI SINH TRÊN ỨNG DỤNG ALPHATRADING

Xem thông tin Chi tiết Hợp đồng tương lai

Để xem chi tiết thông tin liên quan đến một HĐTL chỉ số hoặc HĐTL trái phiếu chính phủ, quý khách có thể chọn từ màn hình *watchlist* mã hợp đồng muốn xem, hoặc chuyển sang *tab Trading*.

Tại màn hình chi tiết hợp đồng, quý khách có thể xem các thông tin như sau:

- * Ngày đáo hạn
- * Biểu đồ giá real time & giá khớp cuối cập nhật
- * Mức giá trần, sàn, tham chiếu & cao, trung bình, thấp tương ứng với từng mã
- * Các thông tin về bước giá cũng như lịch sử khớp giá...



HƯỚNG DẪN KHÁCH HÀNG GIAO DỊCH PHẢI SINH TRÊN ỨNG DỤNG ALPHATRADING

Cài đặt xác nhận lệnh và chi tiết giá

a) Xem chi tiết bước giá

Bước 1: Trên màn hình Tài sản, chọn icon cài đặt ở góc trên bên phải



Bước 2: Chọn Kiểu xem bước giá “Classic” hoặc “Modern”

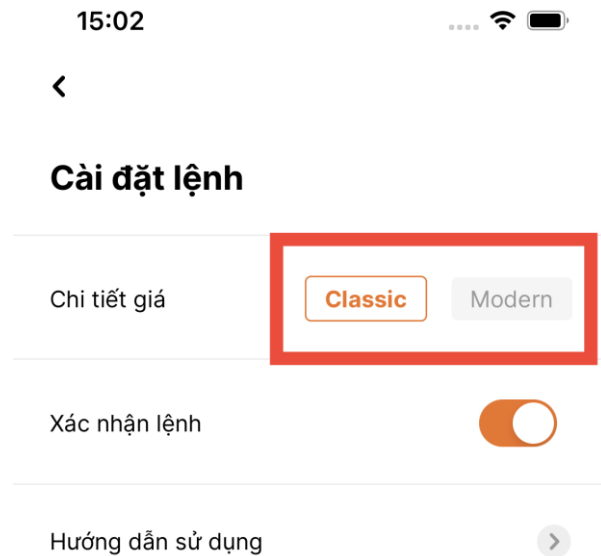

HƯỚNG DẪN KHÁCH HÀNG GIAO DỊCH PHẢI SINH TRÊN ỨNG DỤNG ALPHATRADING

Mode Classic

15:06

P/L: 0 ↻

VN30F2406 ▾

1,308.5
+0.5

NN Mua 5097 | NN Bán 6527

CHI TIẾT GIÁ | LỆNH KHỚP

Mode Modern

15:05

P/L: 0 ↻

VN30F2406 ▾

1,308.5
+0.5

NN Mua 5097 | NN Bán 6527

CHI TIẾT GIÁ | LỆNH KHỚP

KL mua	Giá mua	Giá bán	KL bán
146	1,308.5	1,308.6	45
16	1,308.4	1,308.8	4
23	1,308.3	1,308.9	2
18	1,308.2	1,309	28
46	1,308.1	1,309.1	17
432	1,308	1,309.5	14
5	1,307.9	1,309.8	2
36	1,307.8	1,310	50
42	1,307.7	1,310.1	37
10	1,307.6	1,310.2	8

Trần	Dư mua
1,308.5	146
1,308.4	16
1,308.3	23
1,308.2	18
1,308.1	46

1,308.5 +0.5

1,308.6	45
1,308.8	4
1,308.9	2
1,309	28
1,309.1	17

Sàn 1216.5 | Dư bán

Đặt lệnh ngay

Đặt lệnh ngay

HƯỚNG DẪN KHÁCH HÀNG GIAO DỊCH PHẢI SINH TRÊN ỨNG DỤNG ALPHATRADING

Cài đặt xác nhận lệnh

Mode ON nếu muốn hiển thị màn hình xác nhận lệnh để kiểm tra lệnh trước khi gửi lên sở

Mode OFF để tắt màn hình xác nhận lệnh

Cài đặt lệnh

Chi tiết giá Classic Modern

Xác nhận lệnh

Hướng dẫn sử dụng >

Cài đặt lệnh

Chi tiết giá Classic Modern

Xác nhận lệnh

Hướng dẫn sử dụng >

Màn hình xác nhận lệnh khi MODE ON

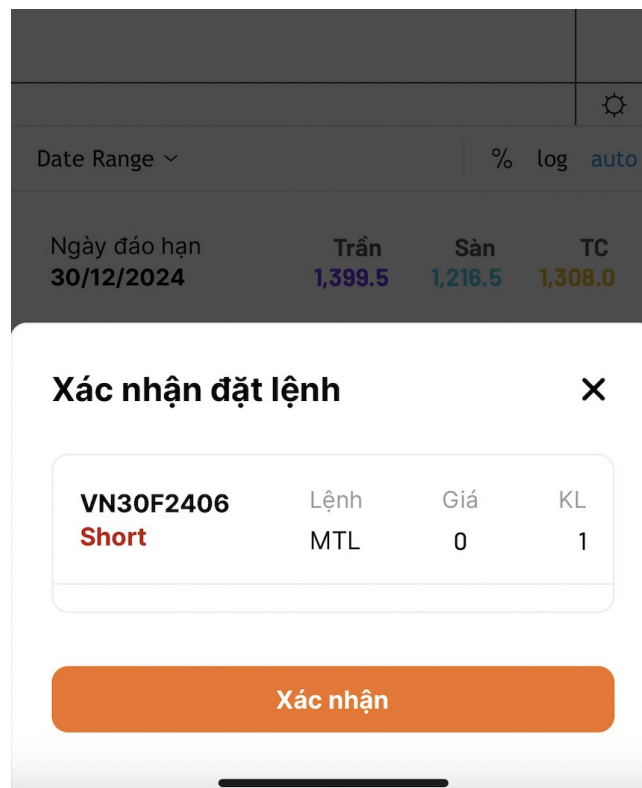

HƯỚNG DẪN KHÁCH HÀNG GIAO DỊCH PHẢI SINH TRÊN ỨNG DỤNG ALPHATRADING

Đặt lệnh

Để tiến hành đặt lệnh mua bán HĐTL, Quý khách vui lòng vào Mục “Trading”
Tại màn hình Trading, điền thông tin đặt lệnh tại Khung đặt lệnh



Xác nhận lệnh ON

LO ATO ATC MTL MOK

- 1312.5 + - Số lượng +

Mua (Max: 533) Bán (Max: 533)

Điền thông tin về loại lệnh, khối lượng và giá vào phần Đặt lệnh, kiểm tra lại mã hợp đồng, sau đó click vào nút Long/Short để đẩy lệnh lên sàn.

Khối lượng giao dịch tối đa (Sức mua) được hiện trong ô Long/Short (Max).

HƯỚNG DẪN KHÁCH HÀNG GIAO DỊCH PHÁI SINH TRÊN ỨNG DỤNG ALPHATRADING

Lưu ý: Quý khách có thể chủ động nhập giá muốn thực hiện Hoặc **click đúp** vào giá của mục 10 bước giá, giá trên bảng giá phái sinh, giá trần / sàn / tham chiếu, giá sẽ tự động nhập vào Khung đặt lệnh.

11:05 P/L: 0 VN30F2406 1,312.0 -5

KL mua	Giá mua	Giá bán	KL bán
5	1,311.8	1,312	11
12	1,311.6	1,312.2	30
59	1,311.5	1,312.3	12
19	1,311.4	1,312.5	70
35	1,311.3	1,312.6	28
12	1,311.2	1,312.7	56
81	1,311.1	1,312.8	33
71	1,311	1,312.9	51
28	1,310.9	1,313	59
46	1,310.8	1,313.1	33

Xác nhận lệnh ON

LO ATO ATC MTL MOK

— Giá + — Số lượng +

Mua (Max: 533) Bán (Max: 533)

Quản lý Sổ lệnh và Danh mục Phái sinh & Tài sản

a) Sửa/ Hủy lệnh

Trên sổ lệnh, Sửa thông tin lệnh bằng cách chọn Icon Sửa và sửa các thông tin về khối lượng và giá của lệnh giao dịch. Quy định về Sửa/Hủy lệnh, vui lòng tham khảo [tại đây](#).

HƯỚNG DẪN KHÁCH HÀNG GIAO DỊCH PHẢI SINH TRÊN ỨNG DỤNG ALPHATRADING

Hoặc tại màn Chi tiết lệnh/ Order details, chọn nút “Sửa lệnh”/ Edit.

The screenshot shows the AlphaTrading app interface. At the top, there's a status bar with a red circle icon, signal strength, Wi-Fi, and battery icons. Below that, a dark red bar displays "P/L: -28,400,000" and "Vị thế >>". Two boxes show "KL Mua khớp 26/726" and "KL Bán khớp 528/1,935". There are buttons for "CHỜ KHỚP", "KHỚP", and "LỊCH SỬ". Below these are options for "Chọn hủy nhiều lệnh" and "Hủy nhiều lệnh". A table lists orders with columns: Hợp đồng, Đặt lệnh, Khớp, and Trạng thái. The bottom navigation bar includes icons for "Trang chủ", "Sản phẩm", "Giao dịch", "Lệnh" (highlighted with a red box), and "Tài sản".

Hợp đồng	Đặt lệnh	Khớp	Trạng thái
VN30F2502 Short	26 ATC	0	Xác nhận
VN30F2501 Short	140 ATC	0	Xác nhận
VN30F2501 Short	1 ATC	0	Xác nhận
VN30F2502 Long	100 785.9	0	Xác nhận

The screenshot shows the "Chi tiết lệnh" (Order Details) screen. At the top, there's a status bar with the time "13:15", signal strength, Wi-Fi, and battery icons. Below that, a dark red bar displays "P/L: -28,400,000" and "Vị thế >>". A back arrow is on the left, and "Chi tiết lệnh" is on the right. A box shows "VN30F2501" with "Short" and "Khớp hết". Below this is the time "31/05/2024 13:58:48". A "Tổng quan" (Summary) section lists: SHL 152, Loại lệnh LO, KL đặt 100, Giá đặt 915.3, Giá khớp TB 955, KL khớp 100, Phí 500,000, and Thuế 811,751. A "Chi tiết khớp" (Order Execution) table shows two entries: "13:58:48" with "25" and "955", and "13:58:48" with "75" and "955".

Thời gian	KL khớp	Giá khớp
13:58:48	25	955
13:58:48	75	955

Quý khách có thể hủy một lệnh, hủy nhiều lệnh hoặc hủy toàn bộ lệnh trên sổ lệnh.

HƯỚNG DẪN KHÁCH HÀNG GIAO DỊCH PHẢI SINH TRÊN ỨNG DỤNG ALPHATRADING

9:41

P/L: - 1,000,000,000

T. buy match qty: 15/20

T. sell match qty: 5/32

PENDING MATCHED ALL

Select all Cancel orders

Contract	Place	Match	Status
<input checked="" type="checkbox"/> VN30F2307 Long	100 1125,0	20 1125,4	Pending
VN30F2307 Short	100 1125,0	100 1125,4	Matched
VN30F2307 Short	100 1125,0	20 1125,4	Cancel
<input checked="" type="checkbox"/> VN30F2307 Long	100 1125,0	20 1125,4	Pending
VN30F2307 Short	100 1125,0	100 1125,4	Matched

HƯỚNG DẪN KHÁCH HÀNG GIAO DỊCH PHÁI SINH TRÊN ỨNG DỤNG ALPHATRADING

b) Danh mục

Trên màn hình tài sản, chọn “Vị thế đang nắm giữ”

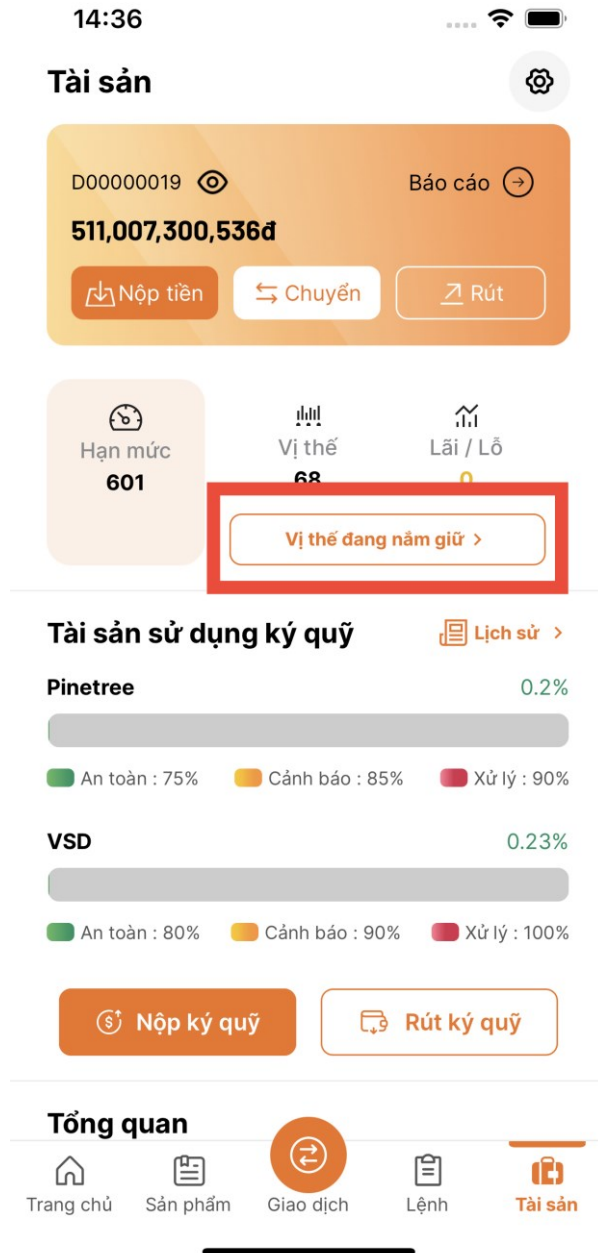

Danh mục vị thế mở hiển thị các vị thế mua/bán đã mở trên tài khoản phái sinh. Quý khách có thể đặt lệnh đóng/Đảo vị thế bằng nút icon Đóng/Đảo.

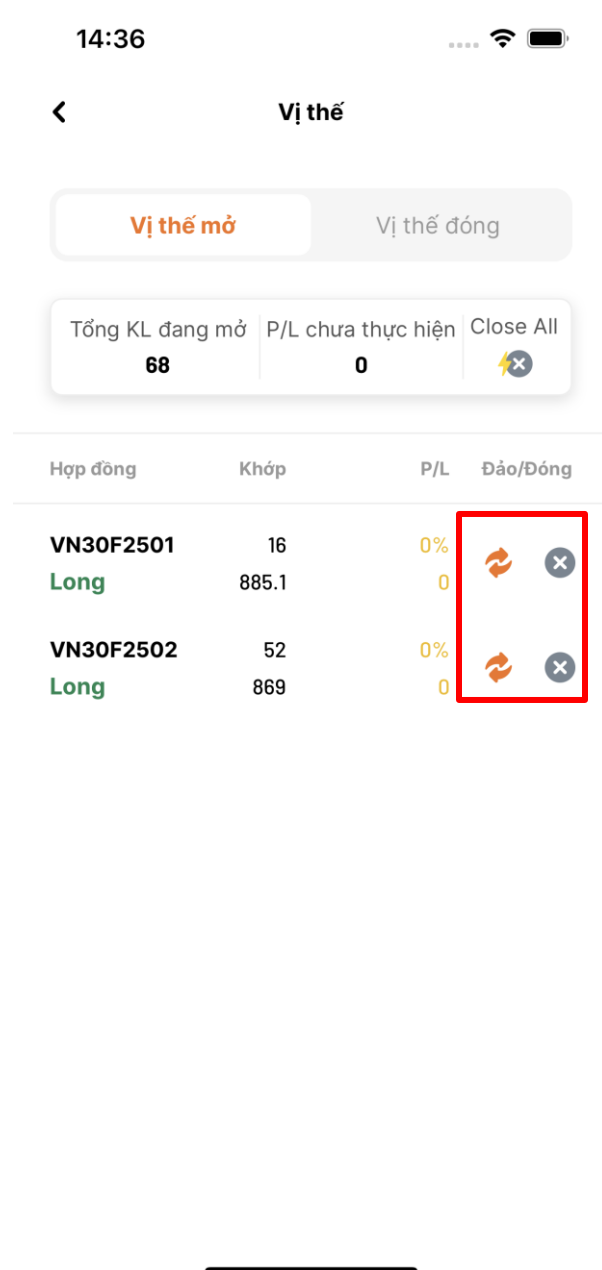

HƯỚNG DẪN KHÁCH HÀNG GIAO DỊCH PHẢI SINH TRÊN ỨNG DỤNG ALPHATRADING

Chi tiết vị thế đóng được cập nhật tại tab **Vị thế đóng**

13:56

Vị thế

Vị thế mở **Vị thế đóng**

Tổng KL đóng **1,755** P/L đã thực hiện **90,757,938**

Hợp đồng	Khớp	P/L	Giá đóng
31/05/2024			
VN30F2501 Long	1 984.1	-6.51% -6,410,000	920
VN30F2501 Long	1 915.3	0% 0	915.3
VN30F2501 Long	1 984.1	-0.01% -10,000	984
VN30F2501 Short	20 971.67	5.8% 112,733,333	915.3
VN30F2501 Long	2 984.1	-6.51% -12,820,000	920
VN30F2501 Long	4 984.1	-6.51% -25,640,000	920
VN30F2501 Long	1 984.1	-6.51% -6,410,000	920

HƯỚNG DẪN KHÁCH HÀNG GIAO DỊCH PHẢI SINH TRÊN ỨNG DỤNG ALPHATRADING

c) Tài sản

- Quý khách bấm vào nút “Tài sản” trên Menu để xem chi tiết báo cáo tài sản.

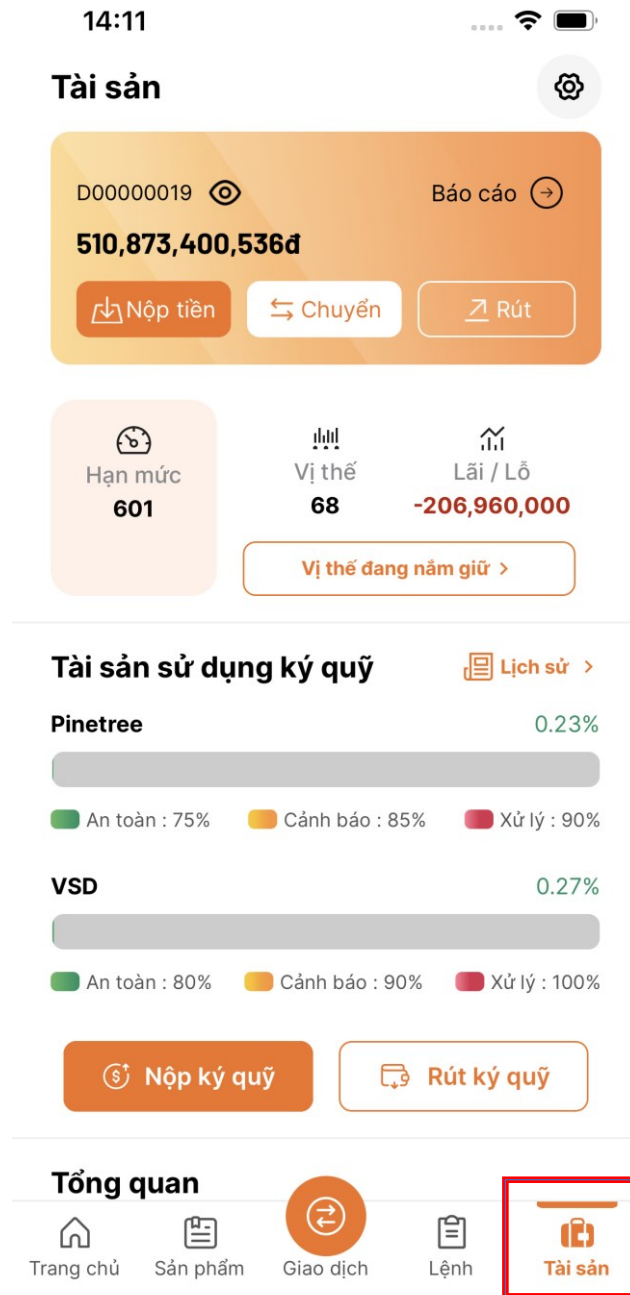

Tại đây, ngoài việc theo dõi chi tiết báo cáo tài sản, quản lý tỷ lệ sử dụng tài sản ký quỹ, Quý khách cũng có thể thực hiện các tác vụ sau :

- Nộp/rút tiền ký quỹ lên VSD.
- Xem báo cáo sao kê, danh mục vị thế đóng/ mở.

HƯỚNG DẪN KHÁCH HÀNG GIAO DỊCH PHÁI SINH TRÊN ỨNG DỤNG ALPHATRADING

Báo cáo tài khoản phái sinh

Quý khách có thể kiểm tra báo cáo lãi lỗ tài khoản phái sinh, hoặc báo cáo sao kê tiền. Chọn ngày From date/ To date để chọn khoảng thời gian báo cáo mong muốn.

Báo cáo lãi / lỗ

15:08

Sao kê

Báo cáo lãi lỗ Sao kê

07/06/2024 17/06/2024

17/06/2024

VN30F2501	Tổng P/L 0	
Vị thế đang nắm giữ	P/L 0	
KL	Giá vốn	Giá đóng cửa
94 Bán	861.7	861.7

VN30F2502	Tổng P/L -54,360,000	
Vị thế đang nắm giữ	P/L -54,360,000	
KL	Giá vốn	Giá đóng cửa
18 Bán	850	880.2

16/06/2024

VN30F2501	Tổng P/L 0	
Vị thế đang nắm giữ	P/L 0	
KL	Giá vốn	Giá đóng cửa
94 Bán	920.1	0

VN30F2502	Tổng P/L	
------------------	-----------------	--

Sao kê tiền

15:08

Sao kê

Báo cáo lãi lỗ Sao kê

17/05/2024 17/06/2024

14/06/2024

Diễn giải	Phái sinh
Thu Lỗ VM	-545,786,000

Diễn giải	Phái sinh
Thu thuế giao dịch	-1,556,350

Diễn giải	Phái sinh
Thu phí giao dịch	-398,000

13/06/2024

Diễn giải	Phái sinh
Thu thuế giao dịch	-558,202

Diễn giải	Phái sinh
Thu phí giao dịch	-370,000

Diễn giải	Phái sinh
Rút ký quỹ VSD	20,994,500

HƯỚNG DẪN KHÁCH HÀNG GIAO DỊCH PHÁI SINH TRÊN ỨNG DỤNG ALPHATRADING

Quý khách cũng có thể xem lại lịch sử rút nạp tiền bằng việc chọn nút “Lịch sử” trên màn hình Tài sản Phái Sinh

Bước 1: Nhấn vào lịch sử ở màn hình

