

# HƯỚNG DẪN SỬ DỤNG WEB PINETREE TRÊN NỀN TẢNG APP CỦA NGÂN HÀNG NAM Á CÔNG TY CỔ PHẦN CHỨNG KHOÁN PINETREE

## 1. GIỚI THIỆU VỀ PINETREE

- Giới thiệu về Công ty Cổ phần Chứng khoán Pinetree. Xem tại <https://pinetree.vn/wp-content/uploads/2024/07/PINETREE-Profile-VIE-1607.pdf>
- Từ năm 2023, Công ty CP Chứng khoán Pinetree và Ngân hàng TMCP Nam Á đã ký kết Thỏa thuận hợp tác chiến lược, đánh dấu sự gắn kết trong hoạt động kinh doanh của hai bên nhằm đem tới khách hàng các gói sản phẩm tài chính giá trị. Khách hàng có thể dễ dàng mở tài khoản và giao dịch chứng khoán tại Pinetree ngay trên nền tảng app Open Banking của Nam Á Bank.

## 2. TÀI KHOẢN

### 2.1. Đăng ký mở tài khoản

**Bước 1.** Trong mục **Đầu tư tài chính** ở app ngân hàng Nam Á, KH chọn **Mở TK chứng khoán Pinetree** để bắt đầu đăng ký mở tài khoản.

Chọn **Mở tài khoản ngay** tại màn hình của Chứng khoán Pinetree

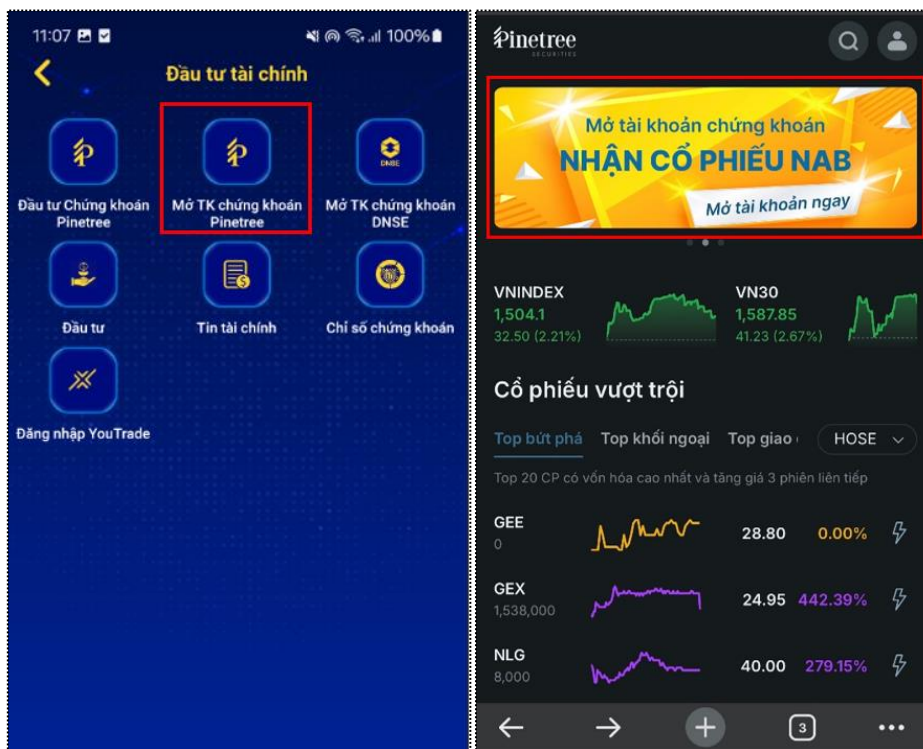

**Bước 2.** Vui lòng nhập thông tin số điện thoại, email và địa chỉ liên hệ, sau đó chọn ô “*Tôi đã đọc và đồng ý với các Điều khoản và Điều kiện dịch vụ*” và nhấn **Gửi**.

Quý khách kiểm tra điện thoại và nhập mã xác thực được gửi qua SMS.

Trường hợp Quý khách không nhận được tin nhắn, vui lòng yêu cầu gửi lại SMS.

## HƯỚNG DẪN SỬ DỤNG WEB PINETREE TRÊN NỀN TẢNG APP CỦA NGÂN HÀNG NAM Á CÔNG TY CỔ PHẦN CHỨNG KHOÁN PINETREE

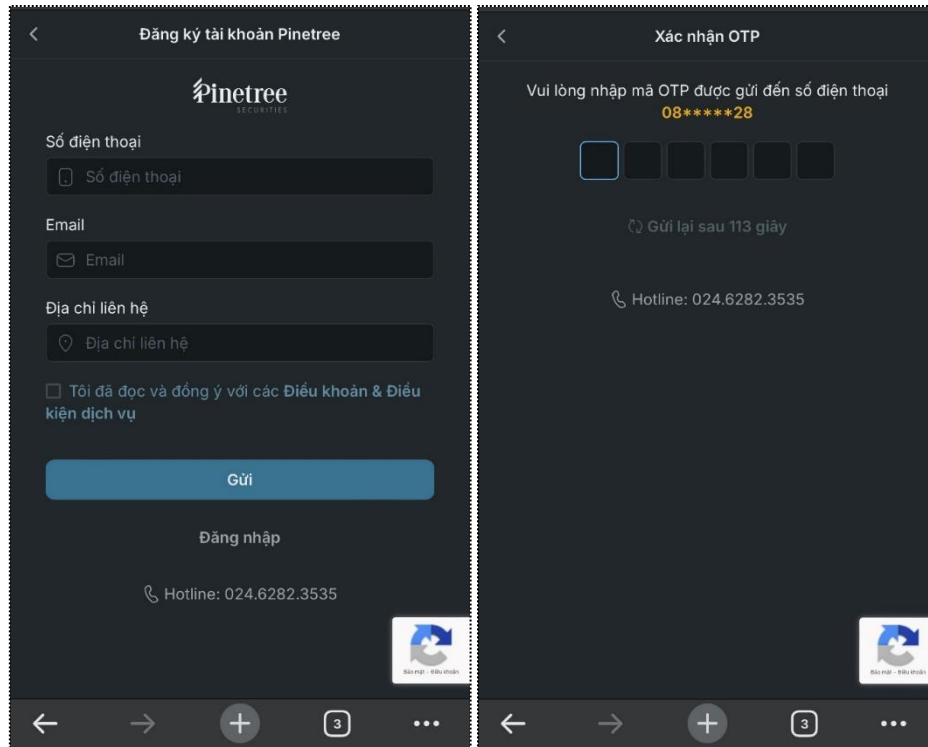

**Bước 3.** Quý khách vui lòng chuẩn bị CCCD gắn chip hoặc Căn cước còn hiệu lực và ấn nút “Bắt đầu” để thực hiện xác minh thông tin thẻ căn cước.

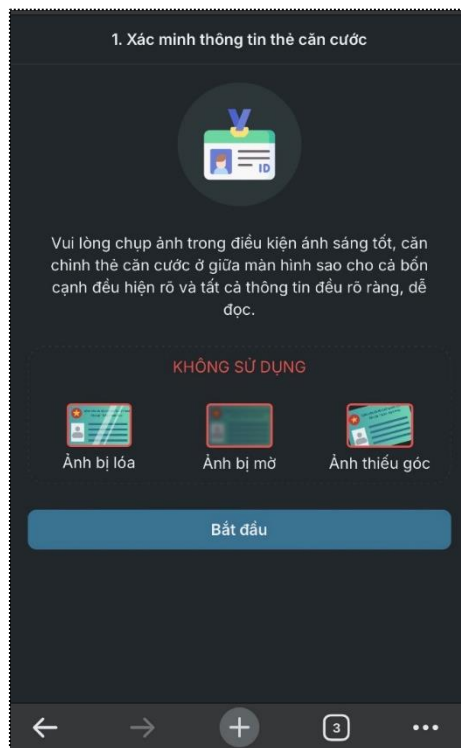

## HƯỚNG DẪN SỬ DỤNG WEB PINETREE TRÊN NỀN TẢNG APP CỦA NGÂN HÀNG NAM Á CÔNG TY CỔ PHẦN CHỨNG KHOÁN PINETREE

**Bước 4.** Quý khách chụp ảnh mặt trước và mặt sau CCCD gắn chip/Căn cước theo hướng dẫn

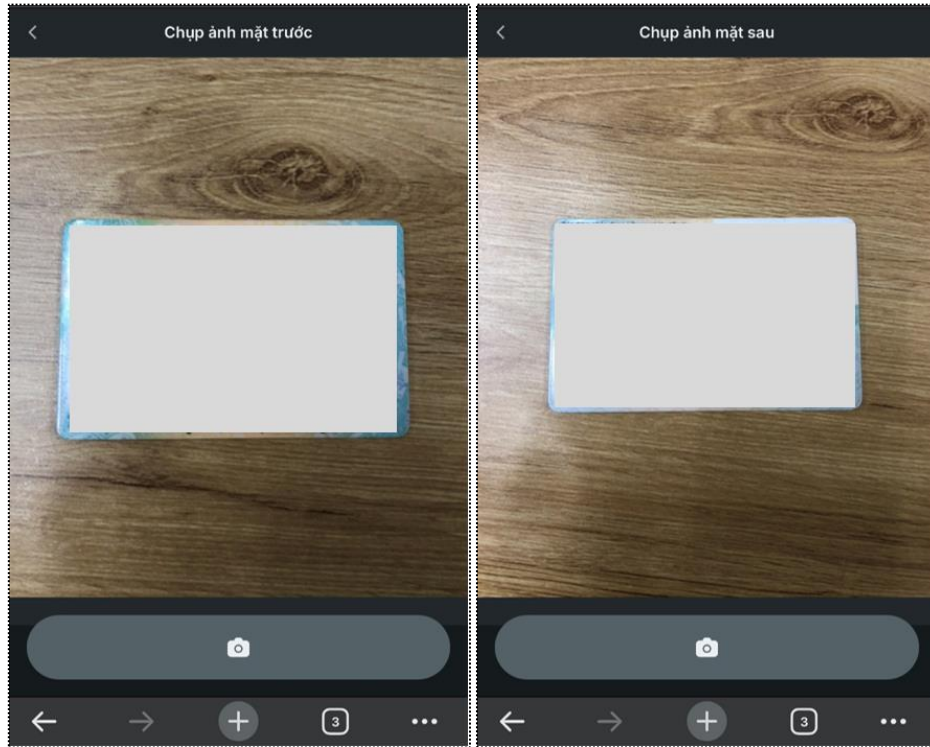

**Lưu ý:** Quý khách vui lòng chụp ảnh trong điều kiện ánh sáng tốt, căn hình ảnh Căn cước ở giữa khuôn hình sao cho cả bốn cạnh đều hiện rõ, hình ảnh sau khi chụp không bị mờ, nhòe hoặc lệch ra khỏi khuôn

**Bước 5.** Quý khách thực hiện xác thực khuôn mặt theo hướng dẫn để tăng tính bảo mật. Hình ảnh khuôn mặt của Quý khách sẽ được so sánh với thẻ căn cước và lưu trữ cho mục đích xác thực theo quy định.

Vui lòng chỉ thay đổi tư thế khi ứng dụng thông báo đã chụp thành công.

## HƯỚNG DẪN SỬ DỤNG WEB PINETREE TRÊN NỀN TẢNG APP CỦA NGÂN HÀNG NAM Á CÔNG TY CỔ PHẦN CHỨNG KHOÁN PINETREE

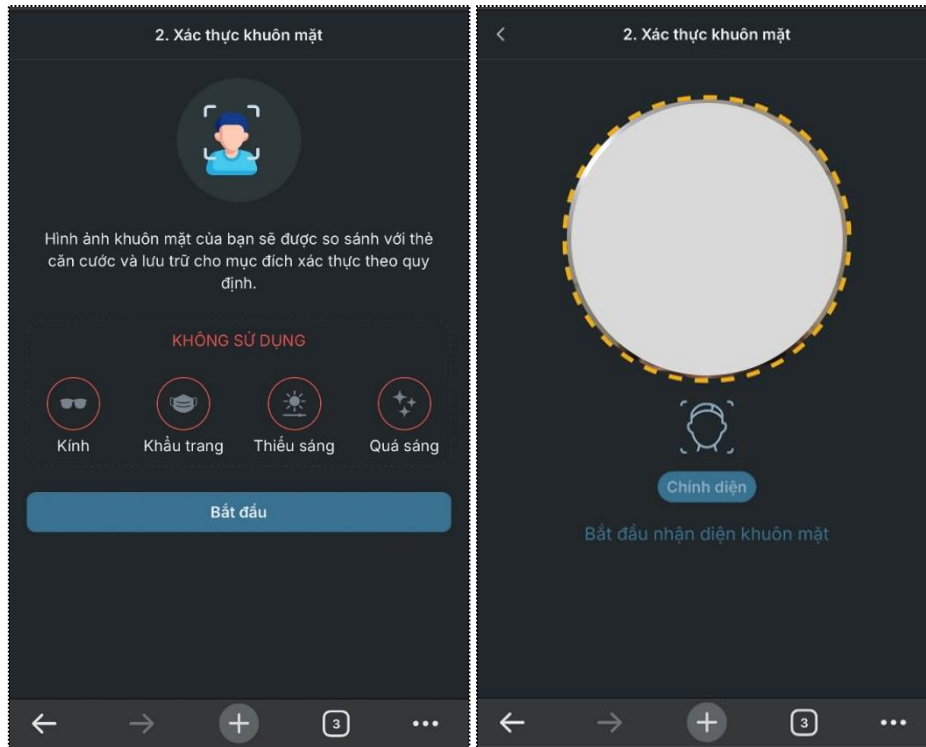

**Lưu ý:** Vui lòng để điện thoại trong điều kiện ánh sáng tốt và không đeo kính hoặc khẩu trang khi thực hiện xác thực khuôn mặt

**Bước 6.** Hệ thống tự động trích xuất các thông tin cá nhân từ CCCD do Quý khách cung cấp. Vui lòng kiểm tra lại các trường thông tin và chỉnh sửa lại thông tin chưa chính xác (nếu có), sau đó chọn “**Xác nhận**”

The image shows a screenshot of the 'Thông tin cơ bản' (Basic Information) form in the Pinetree app. The form contains the following fields:

- Số CCCD: # [input field]
- Tên đầy đủ: [input field]
- Ngày sinh: [date picker]
- Giới tính: [dropdown menu]
- Địa chỉ thường trú: [input field]
- Ngày cấp: [date picker]
- Ngày hết hạn: [date picker]

A blue 'Xác nhận' (Confirm) button is located at the bottom of the form.

# HƯỚNG DẪN SỬ DỤNG WEB PINETREE TRÊN NỀN TẢNG APP CỦA NGÂN HÀNG NAM Á CÔNG TY CỔ PHẦN CHỨNG KHOÁN PINETREE

## Bước 7. Quý khách có thể tùy chọn đăng ký dịch vụ ứng trước tiền bán tự động tại Pinetree



## Bước 8. Quý khách kiểm tra và xác nhận Hợp đồng Mở Tài khoản chứng khoán

Quý khách chọn “Tiếp tục” để xác nhận đơn đề nghị đăng ký sử dụng chứng thư chữ ký số được cung cấp bởi nhà cung cấp có giấy phép của Bộ Thông tin và Truyền thông.

Chữ ký số sẽ tăng cường bảo mật và tính pháp lý cho Hợp đồng được ký bởi Khách hàng

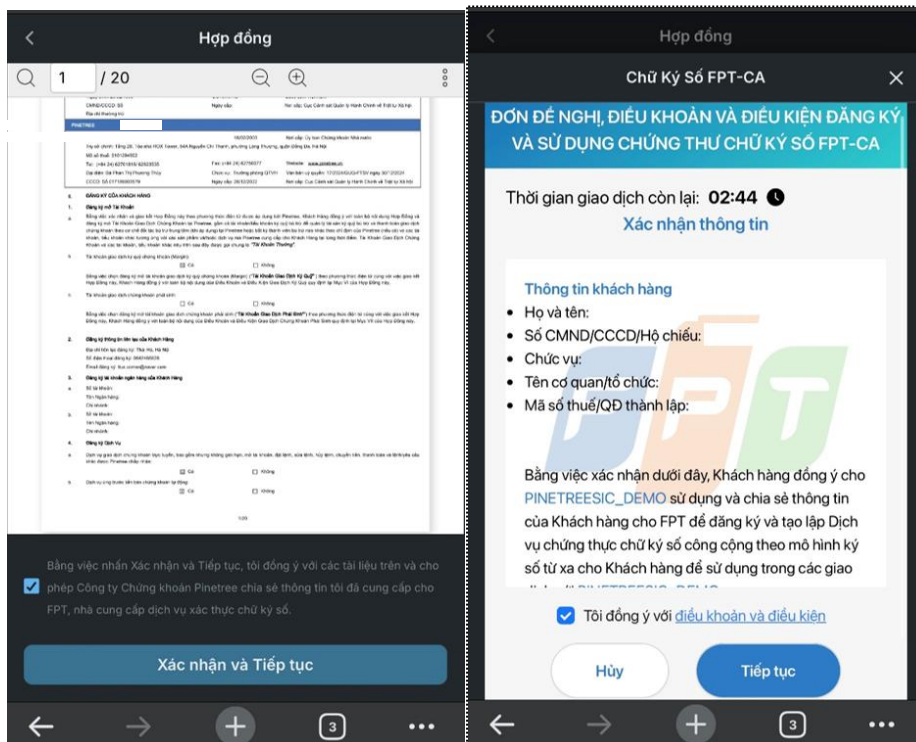

# HƯỚNG DẪN SỬ DỤNG WEB PINETREE TRÊN NỀN TẢNG APP CỦA NGÂN HÀNG NAM Á CÔNG TY CỔ PHẦN CHỨNG KHOÁN PINETREE

**Bước 9.** Sau khi xác thực OTP để thực hiện ký số từ xa, Quý khách đã hoàn tất quy trình đăng ký mở tài khoản với Pinetree, tài khoản của Quý khách đã được kích hoạt. Vui lòng đăng nhập lại tài khoản để bắt đầu giao dịch.

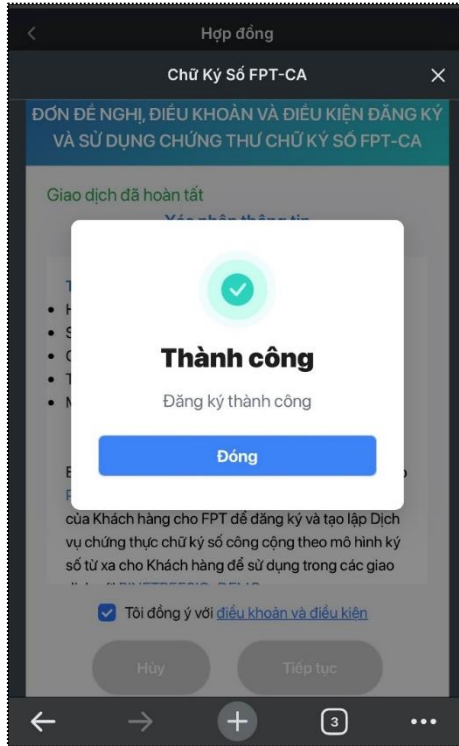

## 2.2. Đăng nhập vào tài khoản

**Bước 1.** Nếu KH đang ở app Ngân hàng Nam Á, chọn **Đầu tư Chứng khoán Pinetree** để chuyển sang web Pinetree. Chọn icon **Tài khoản** ở màn hình chính sau đó chọn **Đăng nhập**

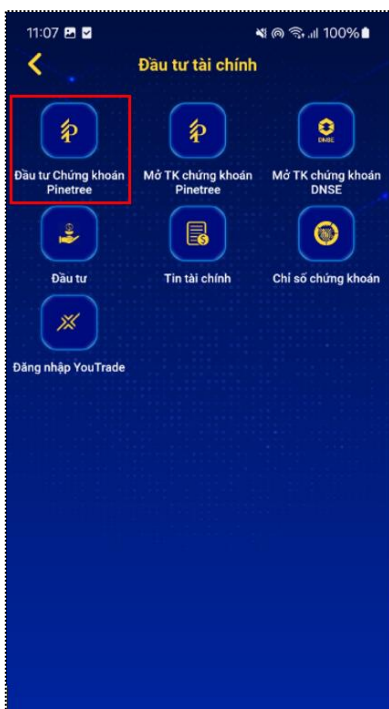



# HƯỚNG DẪN SỬ DỤNG WEB PINETREE TRÊN NỀN TẢNG APP CỦA NGÂN HÀNG NAM Á CÔNG TY CỔ PHẦN CHỨNG KHOÁN PINETREE

## Bước 2. Điền Tên đăng nhập và Mật khẩu, sau đó chọn Đăng nhập

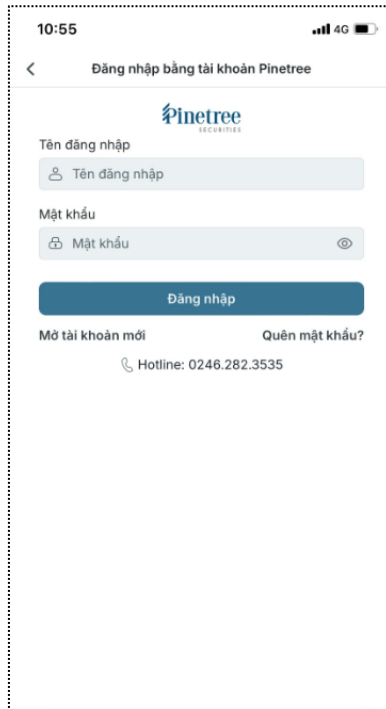

### 2.3. Quên mật khẩu

**Bước 1.** Ở bước **Đăng nhập**, nếu không nhớ mật khẩu đăng nhập, KH có thể chọn **Quên mật khẩu?**

**Bước 2.** Điền các thông tin theo yêu cầu và chọn **Đổi mật khẩu**. (Lưu ý: Tên người dùng là SDT đăng ký tài khoản)

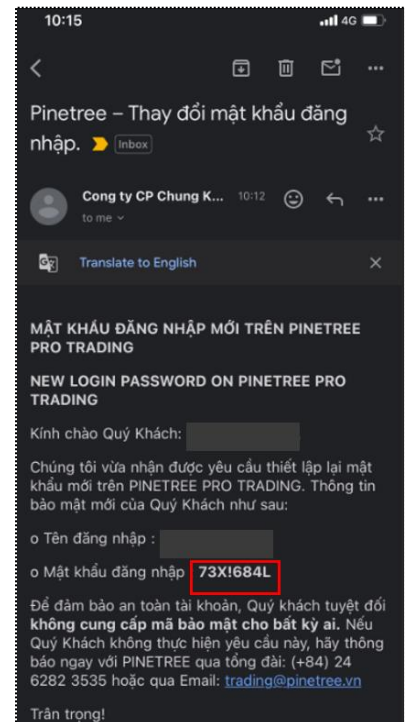
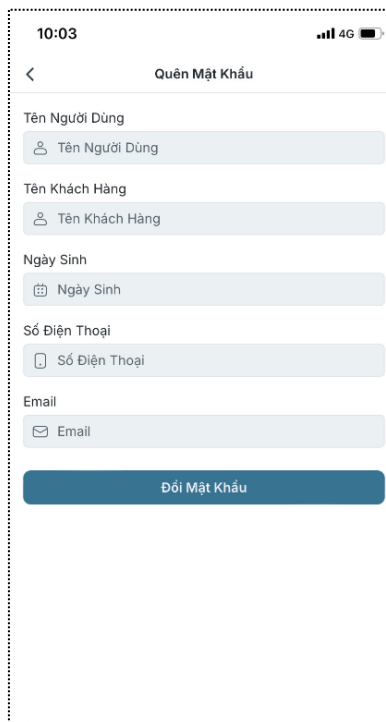
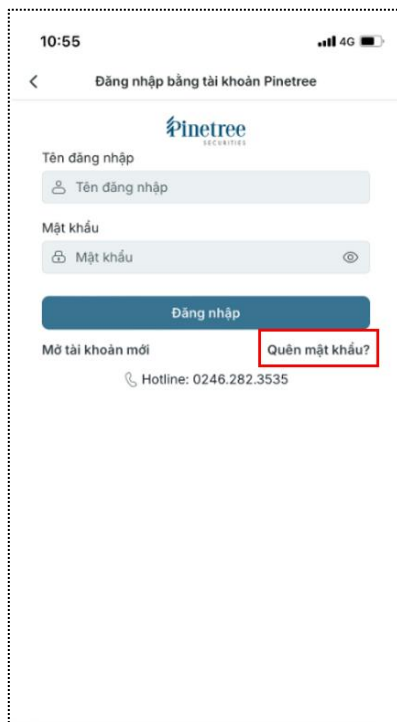

**Bước 3.** KH đăng nhập lại hệ thống theo mục 2.2 bằng mật khẩu mới được gửi vào email đăng ký với Pinetree. Sau đó tiến hành thay đổi mật khẩu theo mục 2.4.c phía dưới.

# HƯỚNG DẪN SỬ DỤNG WEB PINETREE TRÊN NỀN TẢNG APP CỦA NGÂN HÀNG NAM Á CÔNG TY CỔ PHẦN CHỨNG KHOÁN PINETREE

## 2.4. Xem hồ sơ và thông tin cá nhân

### a. Hồ sơ cá nhân

Sau khi đăng nhập thành công, để xem hồ sơ KH chọn icon **Cá nhân** ở màn hình chính

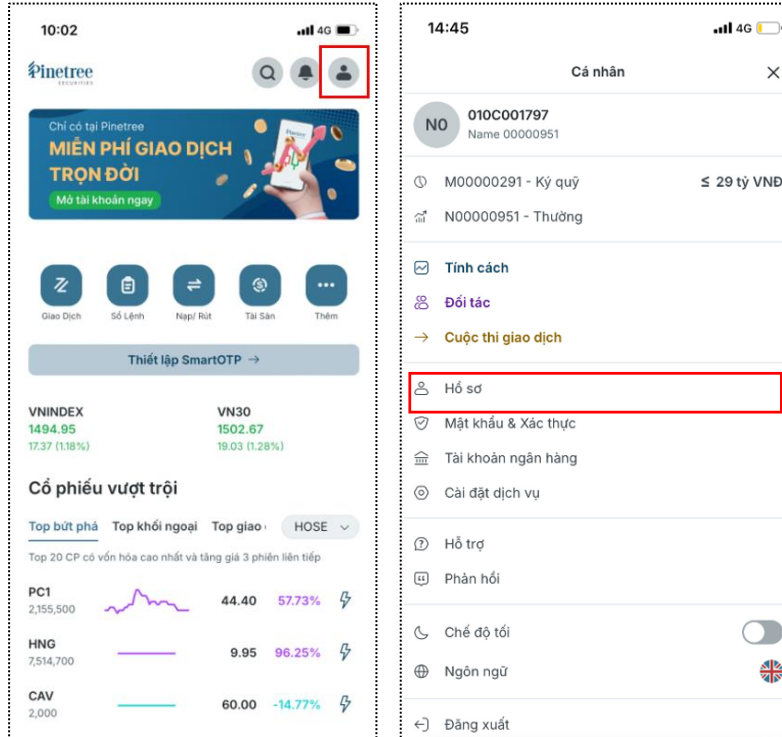

Thông tin hồ sơ gồm: Thông tin liên hệ, Thông tin chung và Thông tin về Chứng minh nhân dân

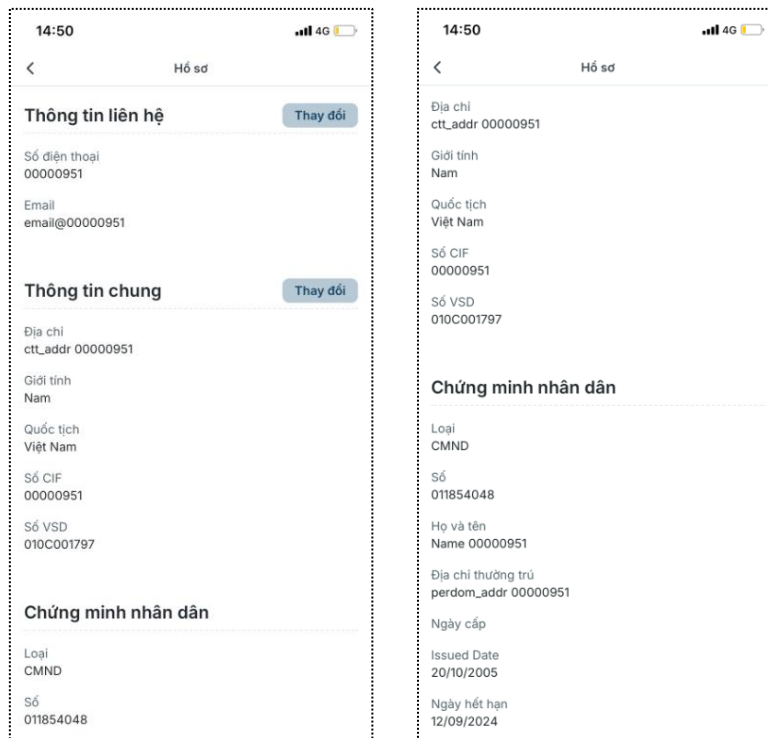



# HƯỚNG DẪN SỬ DỤNG WEB PINETREE TRÊN NỀN TẢNG APP CỦA NGÂN HÀNG NAM Á CÔNG TY CỔ PHẦN CHỨNG KHOÁN PINETREE

## b. Tài khoản ngân hàng

Chọn mục **Tài khoản ngân hàng** ở màn hình **Cá nhân**. KH có thể chọn xóa tài khoản ngân hàng đã đăng ký bằng cách chọn icon thùng rác hoặc đăng ký tài khoản ngân hàng mới bằng cách chọn **Thêm tài khoản ngân hàng**.

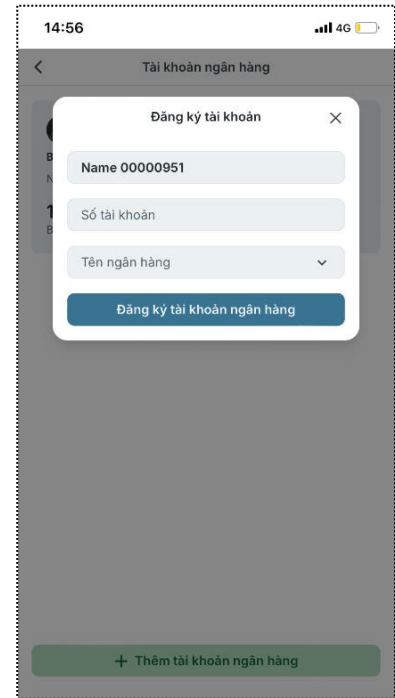
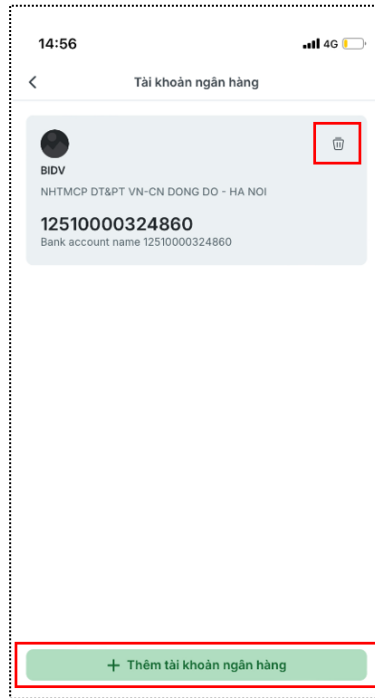
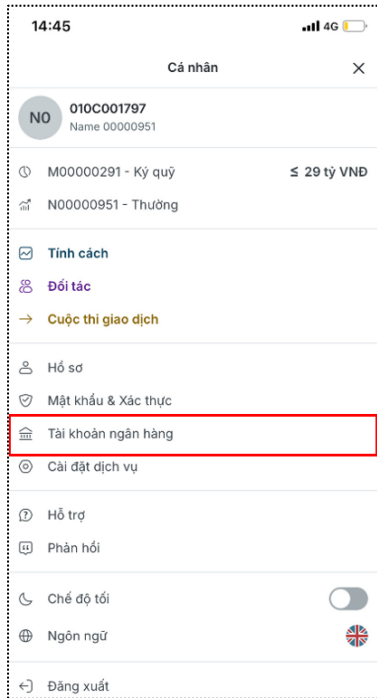

## c. Mật khẩu và xác thực

Thông tin mật khẩu và xác thực của KH được hiển thị ở mục **Mật khẩu và Xác thực**.

### Đổi mật khẩu:

**Bước 1:** Chọn **Thay đổi** ở mục **Mật khẩu** sau đó nhập mã OTP xác thực hoặc KH có thể chọn thay đổi phương thức xác nhận

**Bước 2.** Điền mật khẩu cũ, mật khẩu mới thỏa mãn các điều kiện về đặt mật khẩu, sau đó chọn **Đổi mật khẩu**

# HƯỚNG DẪN SỬ DỤNG WEB PINETREE TRÊN NỀN TẢNG APP CỦA NGÂN HÀNG NAM Á CÔNG TY CỔ PHẦN CHỨNG KHOÁN PINETREE

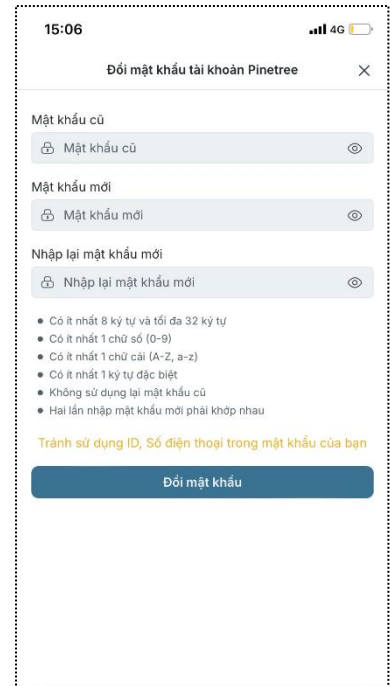
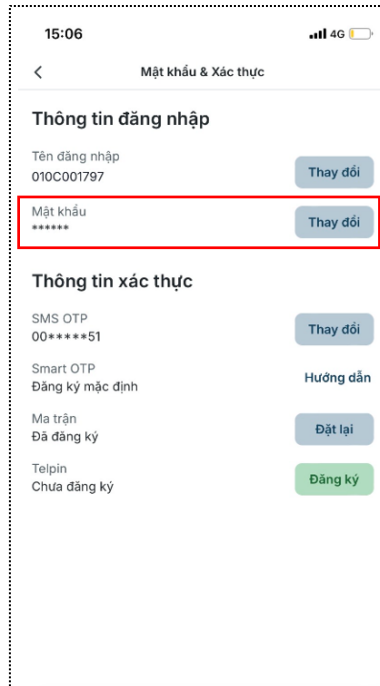
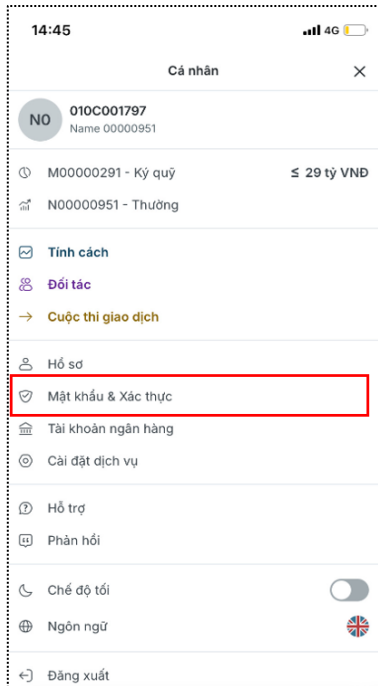

**Thông tin xác thực:** Để bảo vệ tài khoản khách hàng, Pinetree Securities áp dụng hình thức xác thực hai lớp với các loại giao dịch, xem thêm yêu cầu và hướng dẫn về xác thực hai lớp tại [https://pinetree.vn/wp-content/uploads/2020/10/PINETREE\\_HUONG-DAN-SU-DUNG-PHUONG-THUC-XAC-THUC-1.pdf](https://pinetree.vn/wp-content/uploads/2020/10/PINETREE_HUONG-DAN-SU-DUNG-PHUONG-THUC-XAC-THUC-1.pdf)

## 3. NẠP/RÚT TIỀN

### 3.2. Nạp tiền vào tài khoản

**Bước 1.** KH chọn icon **Nạp/Rút** ở màn hình chính để tiến hành nạp tiền vào tài khoản.

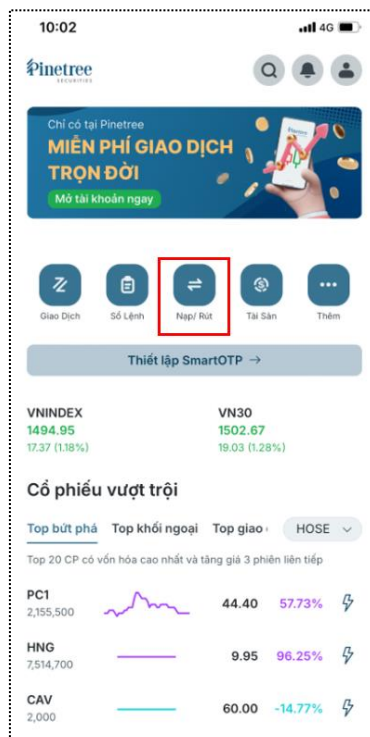

## HƯỚNG DẪN SỬ DỤNG WEB PINETREE TRÊN NỀN TẢNG APP CỦA NGÂN HÀNG NAM Á CÔNG TY CỔ PHẦN CHỨNG KHOÁN PINETREE

**Bước 2.** Dùng app ngân hàng của bạn để chuyển khoản. Chọn số tài khoản ngân hàng nhận tiền của Pinetree và thực hiện chuyển khoản với nội dung CHÍNH XÁC như hướng dẫn.

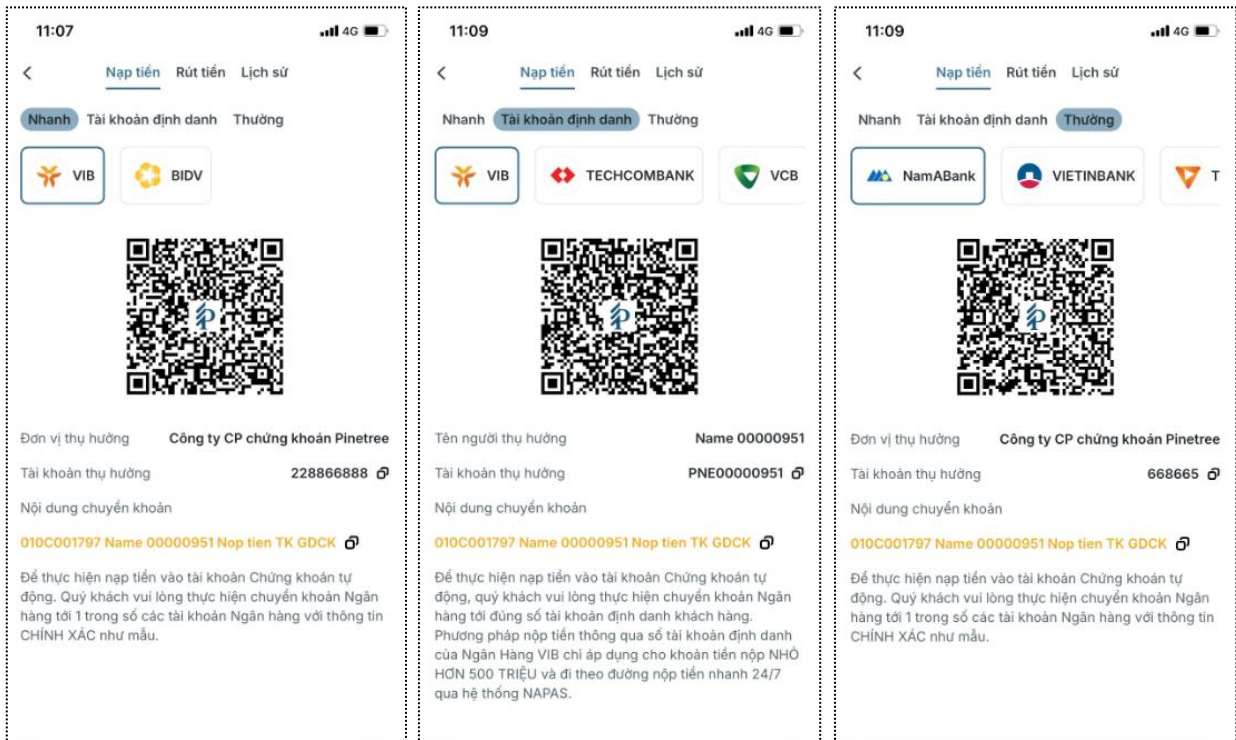

### 3.3. Rút tiền từ tài khoản

**Bước 1.** KH chọn **Nạp/Rút** ở màn hình chính để tiến hành rút tiền từ tài khoản

**Bước 2.** KH xem và chọn các thông tin:

- + Chọn hoặc thêm Tài khoản nhận tiền của mình
- + Chọn tiểu khoản muốn rút tiền
- + Điền số tiền muốn rút.

**Bước 3.** Sau khi chọn đầy đủ thông tin, KH ấn chọn **Rút tiền**

# HƯỚNG DẪN SỬ DỤNG WEB PINETREE TRÊN NỀN TẢNG APP CỦA NGÂN HÀNG NAM Á CÔNG TY CỔ PHẦN CHỨNG KHOÁN PINETREE

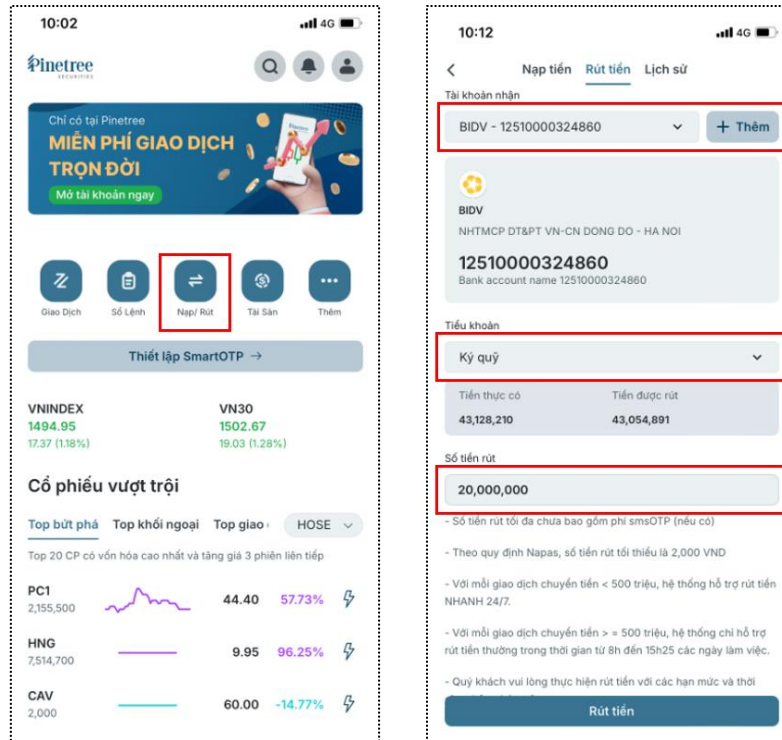

## 3.4. Lịch sử Nạp/Rút tiền

**Bước 1.** KH chọn **Lịch sử** ở màn hình Nạp/rút tiền

**Bước 2.** KH xem và chọn các thông tin:

- + Chọn tiểu khoản muốn kiểm tra lịch sử nạp/rút tiền;
- + Chọn khoảng thời gian muốn kiểm tra lịch sử nạp/rút tiền.

**Bước 3.** Danh sách các lệnh yêu cầu sẽ hiện trên màn hình

# HƯỚNG DẪN SỬ DỤNG WEB PINETREE TRÊN NỀN TẢNG APP CỦA NGÂN HÀNG NAM Á CÔNG TY CỔ PHẦN CHỨNG KHOÁN PINETREE

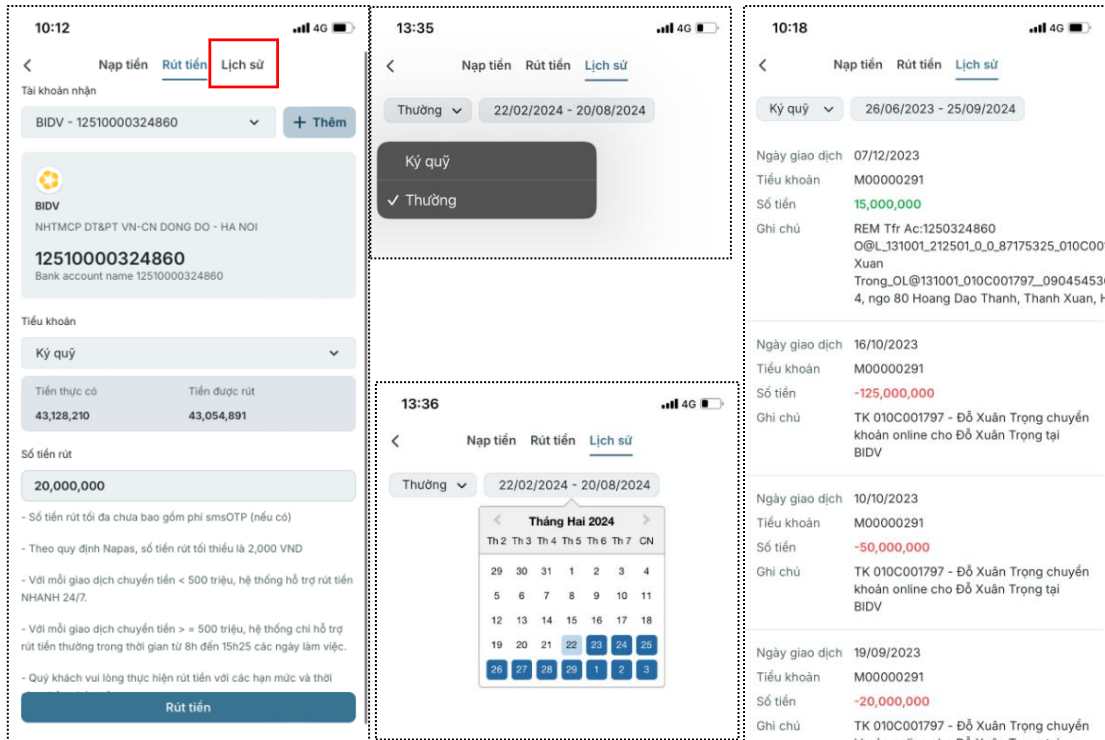

## 4. LỆNH

### 4.2. Đặt lệnh mua/bán

#### Cách 1. Đặt lệnh ở màn hình Giao dịch

**Bước 1.** Vào icon **Giao dịch** ở màn hình chính

**Bước 2.** Nhập mã OTP để xác thực hoặc KH có thể chọn thay đổi phương thức xác nhận

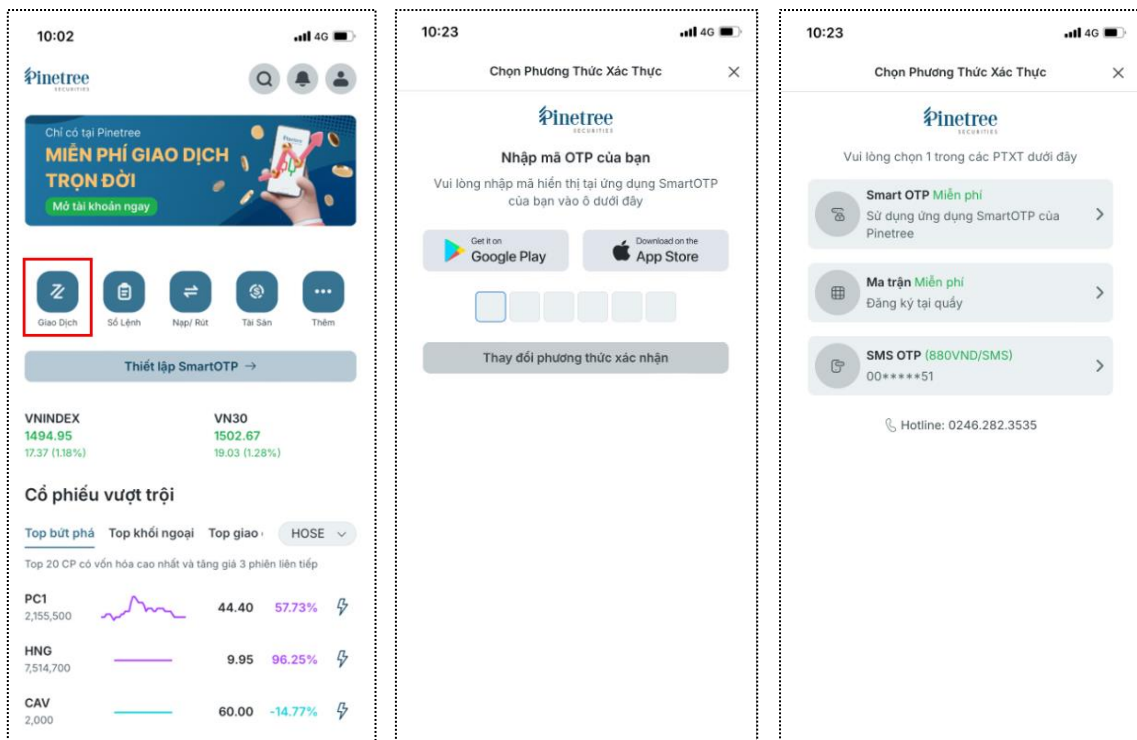

**Bước 3.** KH có thể tìm mã cổ phiếu bằng cách nhấn vào mã trên màn hình

# HƯỚNG DẪN SỬ DỤNG WEB PINETREE TRÊN NỀN TẢNG APP CỦA NGÂN HÀNG NAM Á CÔNG TY CỔ PHẦN CHỨNG KHOÁN PINETREE

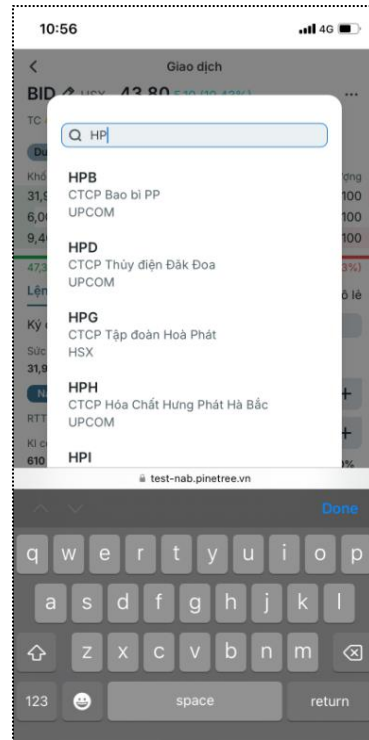
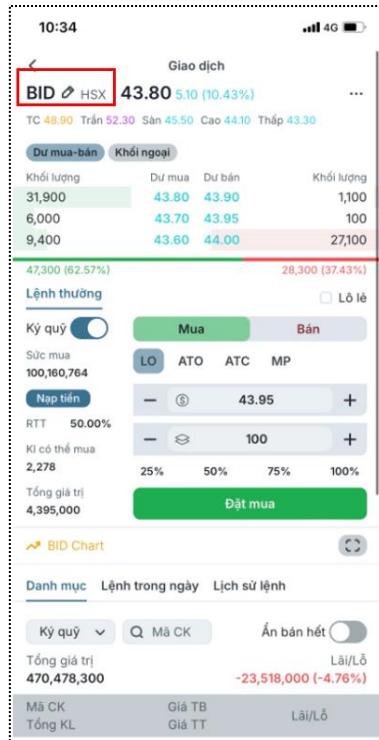

**Bước 4.** Chọn Tiêu khoản đặt lệnh, Mua/Bán, loại lệnh điều kiện, giá và khối lượng mua/bán sau đó ấn chọn “**Đặt mua/Đặt bán**”

**Bước 5.** Chọn **Xác nhận** ở màn hình popup để hoàn tất đặt lệnh

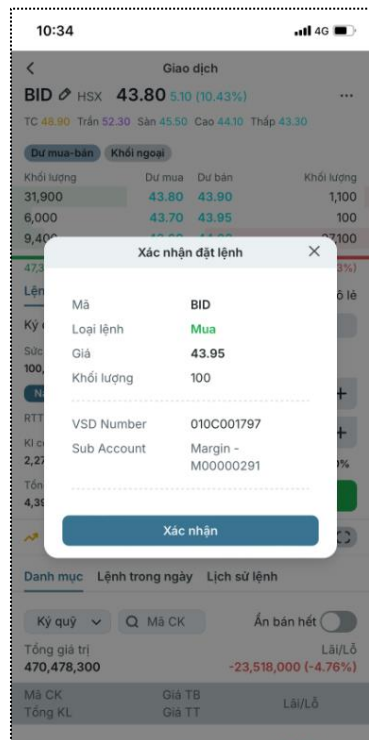
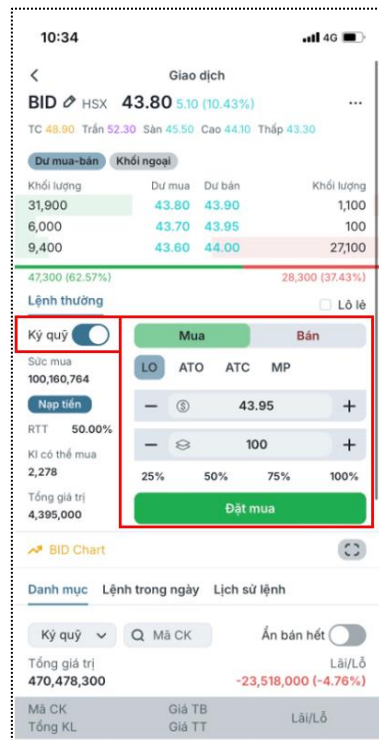

**Cách 2. Tìm mã cổ phiếu và đặt lệnh**

**Bước 1.** Chọn icon **Tìm kiếm** ở màn hình chính và tìm chọn mã cổ phiếu muốn mua/bán



# HƯỚNG DẪN SỬ DỤNG WEB PINETREE TRÊN NỀN TẢNG APP CỦA NGÂN HÀNG NAM Á CÔNG TY CỔ PHẦN CHỨNG KHOÁN PINETREE

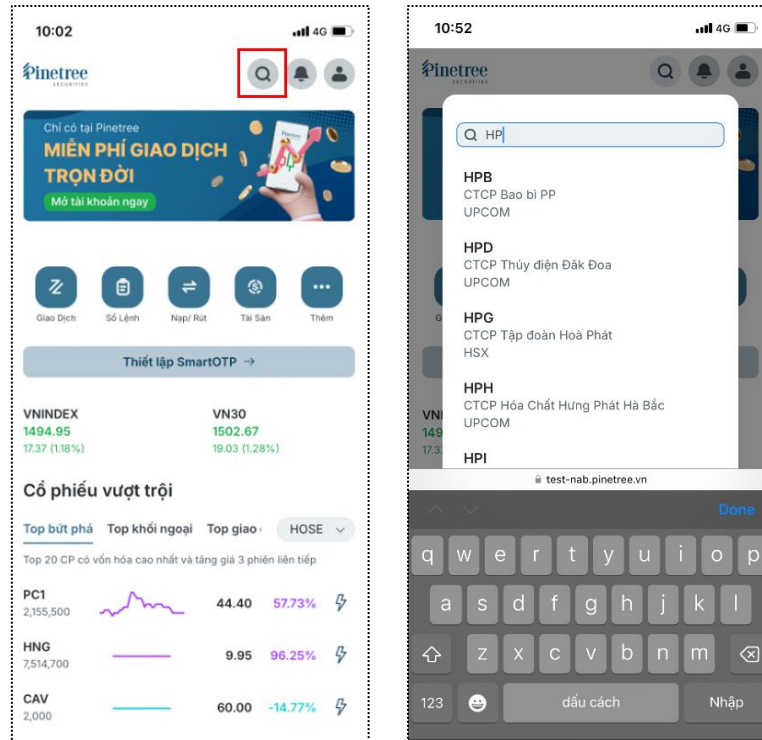

**Bước 2.** Chọn **Mua/Bán** và nhập mã OTP xác thực hoặc KH có thể chọn thay đổi phương thức xác nhận

**Bước 3.** Tiến hành đặt lệnh theo các bước 4,5 ở Cách 1

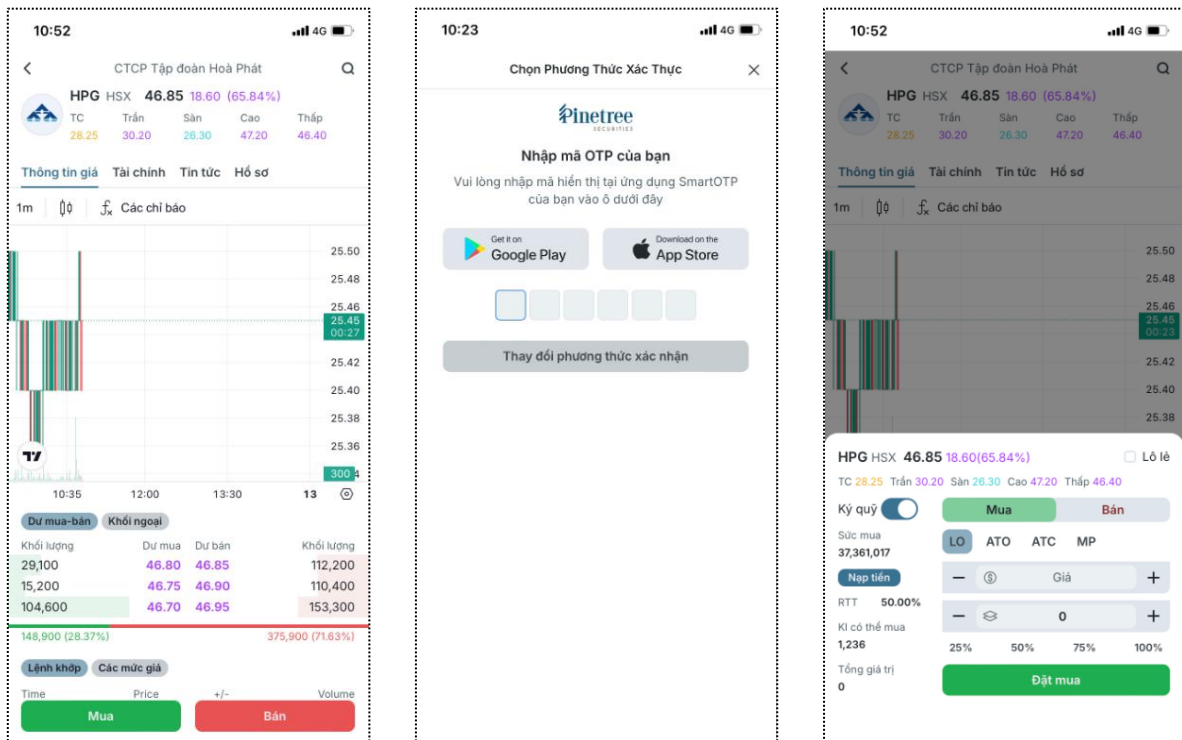

## 4.3. Hủy/Sửa lệnh

**Bước 1.** Cuộn màn hình Giao dịch xuống và chọn **Lệnh** trong ngày hoặc **Lịch sử lệnh**.

**Bước 2.** Chọn lệnh muốn hủy/sửa

# HƯỚNG DẪN SỬ DỤNG WEB PINETREE TRÊN NỀN TẢNG APP CỦA NGÂN HÀNG NAM Á CÔNG TY CỔ PHẦN CHỨNG KHOÁN PINETREE

*Lưu ý: Theo quy định giao dịch của Trung tâm lưu ký chứng khoán, KH chỉ có thể sửa được lệnh trên sàn HNX/ UPCOM (Sàn giao dịch chứng khoán Hà Nội), không được sửa lệnh trên sàn HSX (Sàn giao dịch chứng khoán TP HCM)*

## Bước 3. Tiến hành Hủy/Sửa lệnh ở màn hình **Chi tiết lệnh**

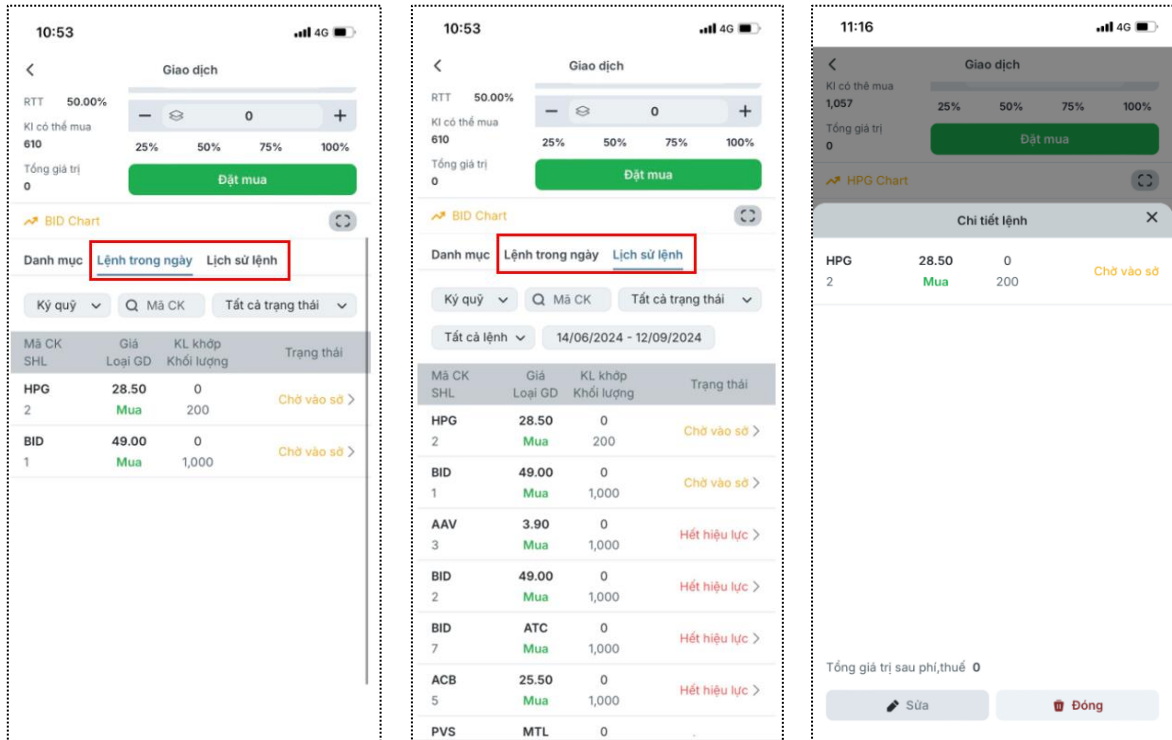

**Bước 4. Nhập mã OTP xác thực hoặc KH có thể chọn thay đổi phương thức xác nhận sau đó tiến hành hủy/sửa lệnh và chọn **Xác nhận**.**

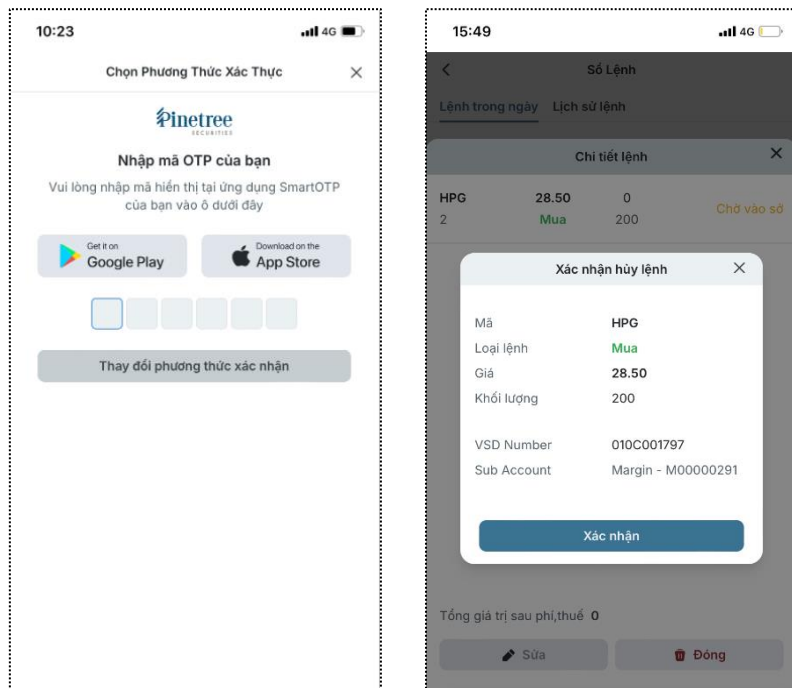

## 4.4. Số lệnh

# HƯỚNG DẪN SỬ DỤNG WEB PINETREE TRÊN NỀN TẢNG APP CỦA NGÂN HÀNG NAM Á CÔNG TY CỔ PHẦN CHỨNG KHOÁN PINETREE

KH có thể xem Sổ lệnh ở màn hình **Giao dịch** như phần Hủy/sửa lệnh trên hoặc xem ở màn hình **Sổ lệnh** với các bước sau:

**Bước 1.** Chọn icon **Sổ lệnh** ở màn hình chính

**Bước 2.** Xem các lệnh và trạng thái lệnh đã đặt trong ngày tại màn **Lệnh trong ngày**. Xem tất cả các lệnh đã đặt tại màn **Lịch sử lệnh**.

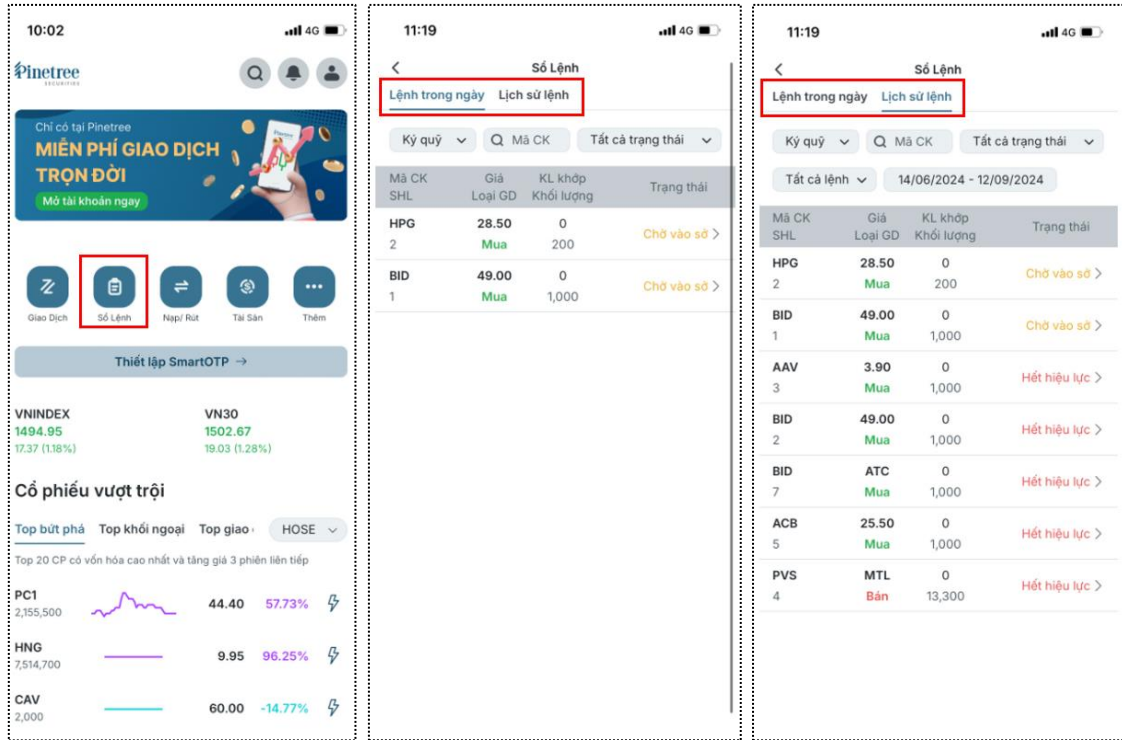

**Bước 3.** KH có thể lọc các lệnh theo điều kiện của hệ thống bao gồm: mã cổ phiếu, tiểu khoản, trạng thái lệnh, loại lệnh và thời gian đặt lệnh.

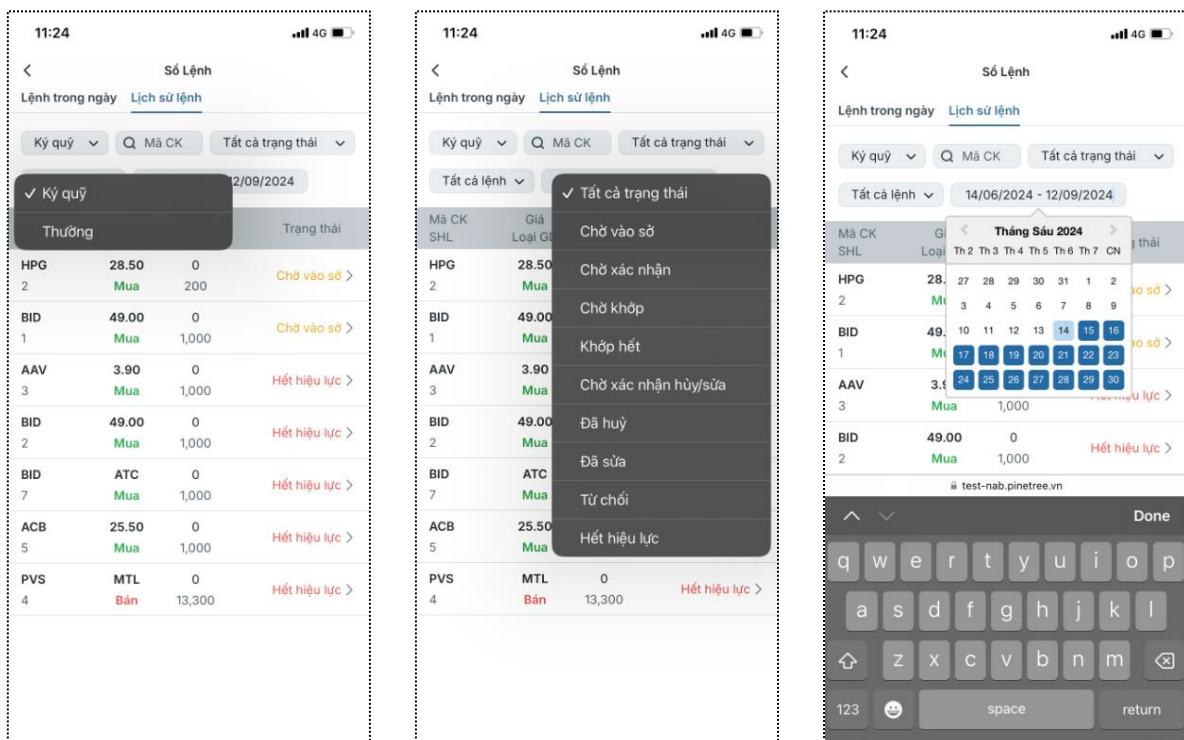

# HƯỚNG DẪN SỬ DỤNG WEB PINETREE TRÊN NỀN TẢNG APP CỦA NGÂN HÀNG NAM Á CÔNG TY CỔ PHẦN CHỨNG KHOÁN PINETREE

## Bước 4. KH ấn vào từng lệnh để xem **Chi tiết lệnh**

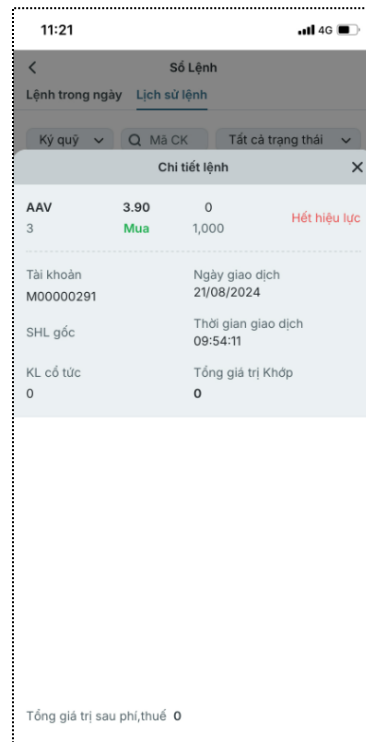
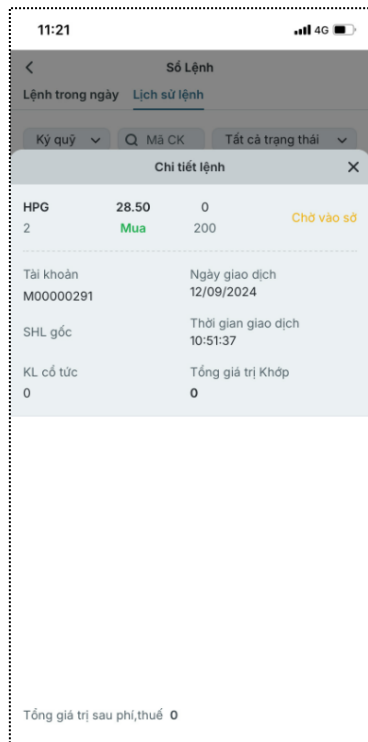

## 5. ỨNG TRƯỚC TIỀN BÁN

### 5.2. Ứng trước tiền bán

Bước 1. Chọn icon **Thêm** ở màn hình chính

Bước 2. Chọn **Ứng trước tiền bán** ở mục **Tiện ích**

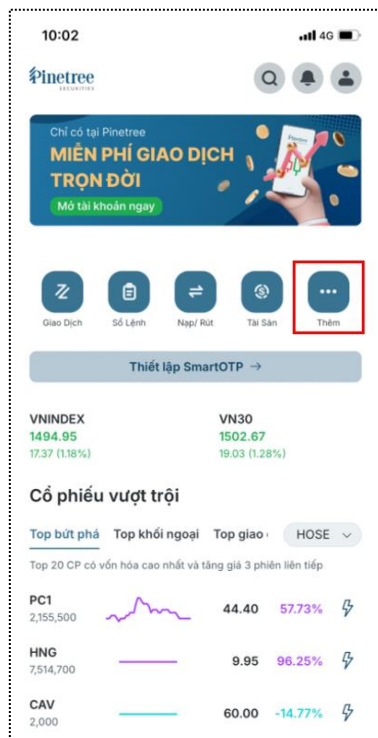

# HƯỚNG DẪN SỬ DỤNG WEB PINETREE TRÊN NỀN TẢNG APP CỦA NGÂN HÀNG NAM Á CÔNG TY CỔ PHẦN CHỨNG KHOÁN PINETREE

**Bước 3.** Tại màn hình **Ứng tiền**, KH chọn tiểu khoản và số tiền ứng. Hệ thống hiển thị Tổng tiền ứng tối đa và Phí ứng tiền mà KH sẽ phải trả. KH nhập số tiền cần ứng hoặc chọn nút **Tối đa** để ứng toàn bộ tổng tiền ứng tối đa, sau đó chọn **Ứng tiền**.

**Bước 4.** Nhập mã OTP xác thực hoặc KH có thể chọn thay đổi phương thức xác nhận sau đó kiểm tra thông tin ứng tiền và ấn **Xác nhận**.

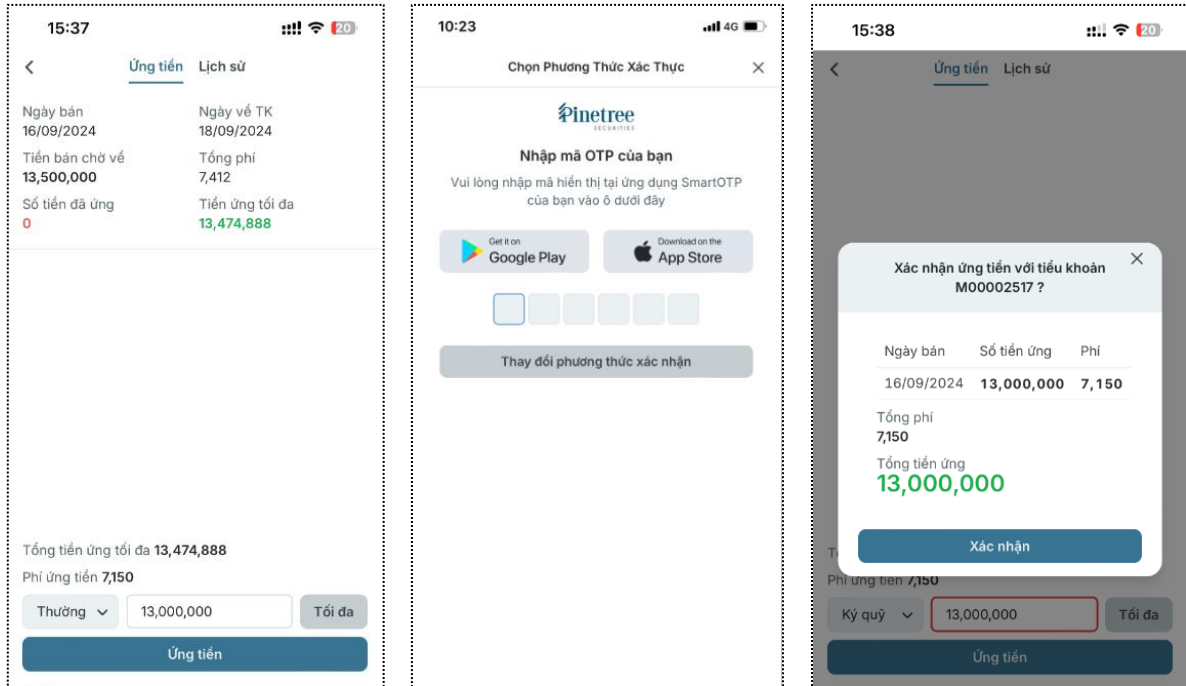

## 5.3. Lịch sử ứng tiền

**Bước 1.** Tại tab **Lịch sử**, KH chọn khoảng thời gian và tiểu khoản muốn tra cứu lịch sử

**Bước 2.** Lịch sử ứng tiền được hiển thị với các thông tin: tiểu khoản, số tiền đã ứng, ngày hoàn ứng, ngày tạo, phí ứng tiền và trạng thái.

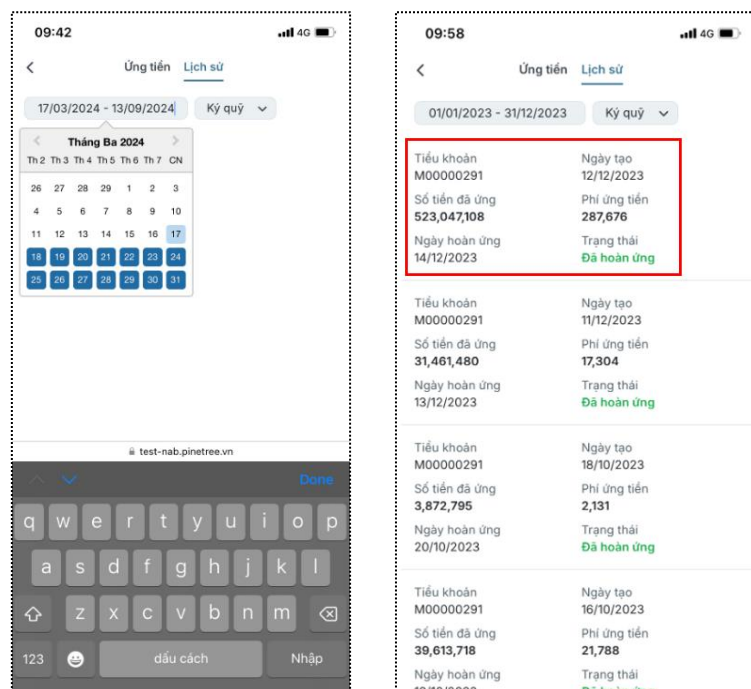



# HƯỚNG DẪN SỬ DỤNG WEB PINETREE TRÊN NỀN TẢNG APP CỦA NGÂN HÀNG NAM Á CÔNG TY CỔ PHẦN CHỨNG KHOÁN PINETREE

## 6. CHUYỂN TIỀN/ CK NỘI BỘ

### 6.2. Chuyển tiền nội bộ

**Bước 1.** Chọn icon **Thêm** ở màn hình chính

**Bước 2.** Chọn **Chuyển tiền nội bộ** ở mục **Tiện ích**

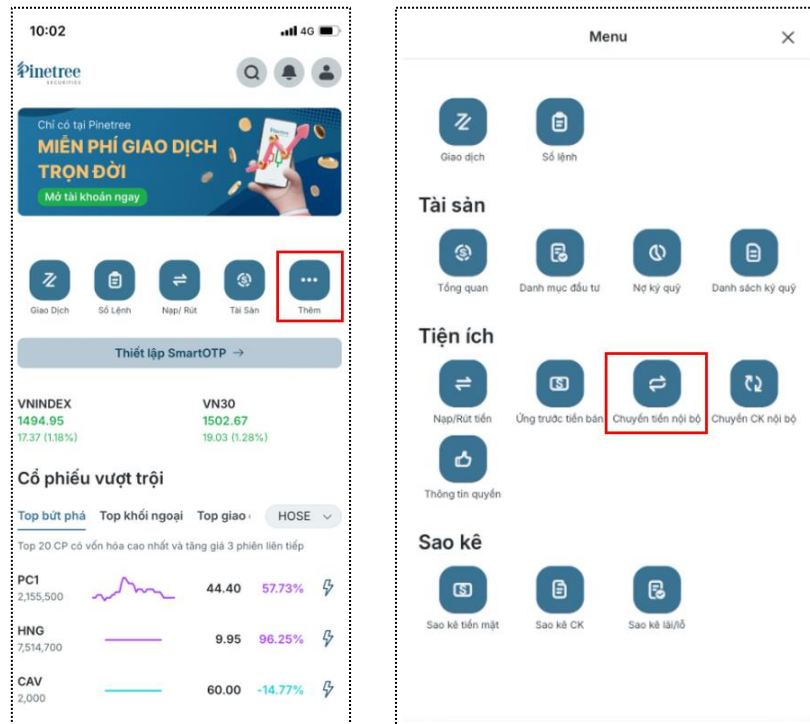

**Bước 3.** KH chọn tiểu khoản nguồn, tiểu khoản đích và điền số tiền muốn chuyển sau đó ấn **Chuyển** để thực hiện chuyển tiền.

**Bước 4.** KH kiểm tra lại thông tin chuyển tiền ở màn hình popup và ấn **Xác nhận**.

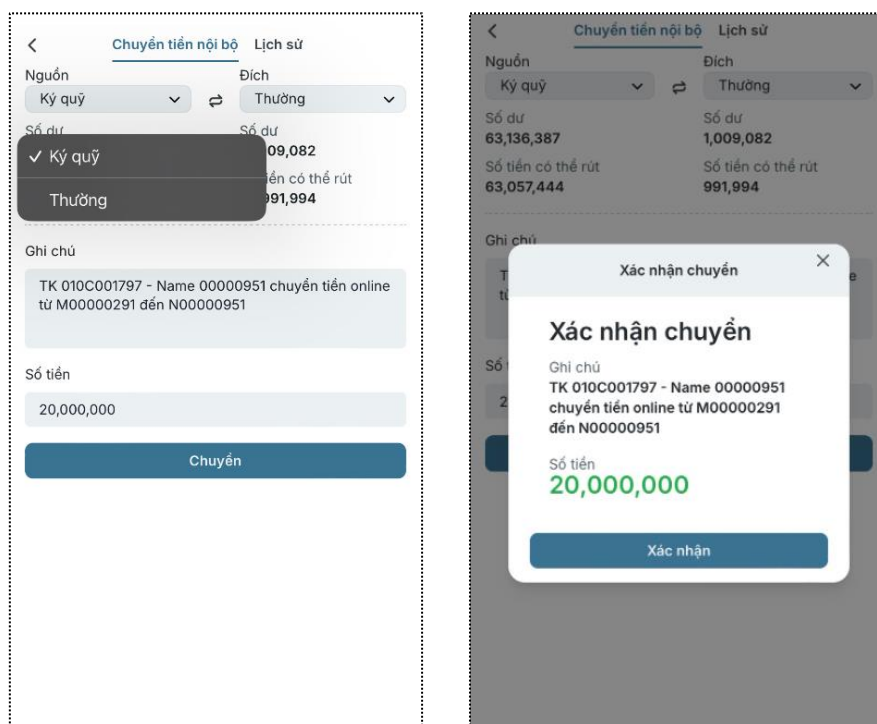



# HƯỚNG DẪN SỬ DỤNG WEB PINETREE TRÊN NỀN TẢNG APP CỦA NGÂN HÀNG NAM Á CÔNG TY CỔ PHẦN CHỨNG KHOÁN PINETREE

## 6.3. Chuyển CK nội bộ

**Bước 1.** Chọn icon **Thêm** ở màn hình chính

**Bước 2.** Chọn **Chuyển tiền nội bộ** ở mục **Tiện ích**

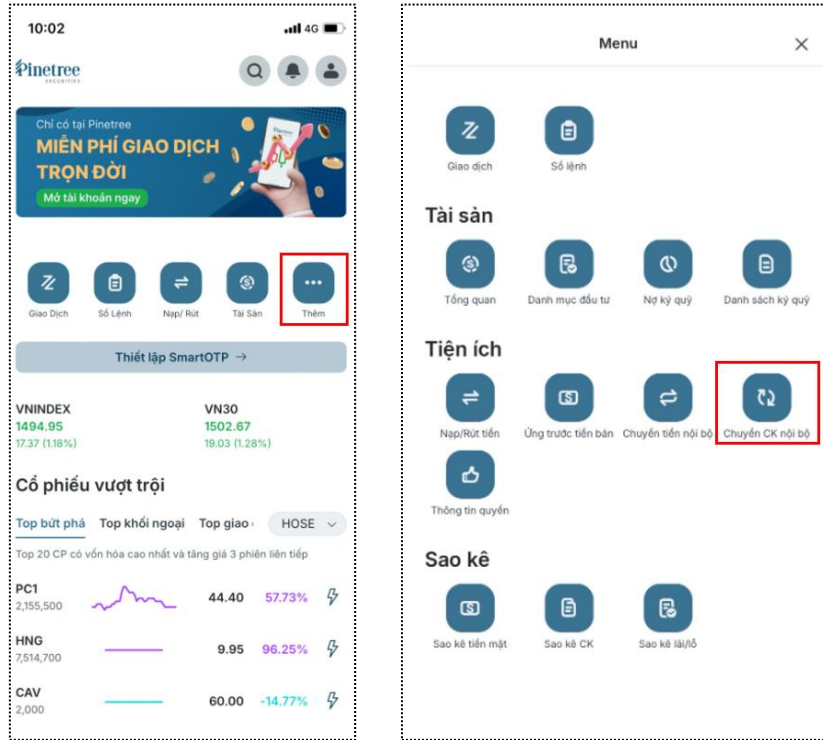

**Bước 3.** KH chọn tiểu khoản nguồn, tiểu khoản đích, chọn mã và khối lượng CK muốn chuyển sau đó ấn **Chuyển** để thực hiện chuyển tiền.

**Bước 4.** KH kiểm tra lại thông tin chuyển tiền và ấn **Xác nhận**

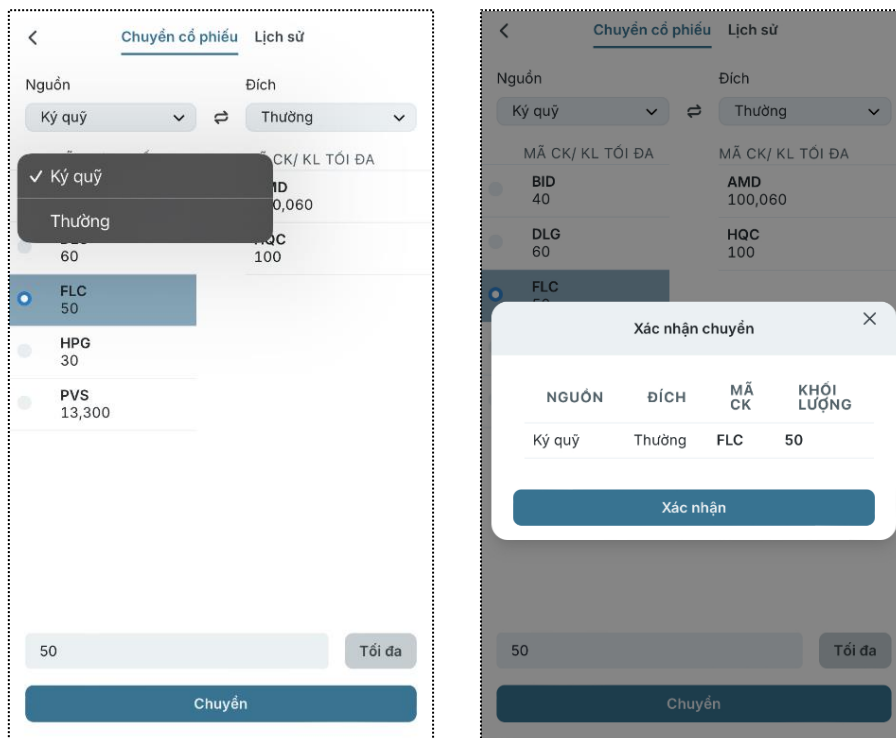

# HƯỚNG DẪN SỬ DỤNG WEB PINETREE TRÊN NỀN TẢNG APP CỦA NGÂN HÀNG NAM Á CÔNG TY CỔ PHẦN CHỨNG KHOÁN PINETREE

## 6.4. Lịch sử chuyển tiền/CK nội bộ

**Bước 1.** Ở màn hình **Chuyển tiền nội bộ** và **Chuyển CP nội bộ**, KH chọn mục **Lịch sử**.

**Bước 2.** KH có thể lọc các lệnh chuyển tiền/CP theo thời gian hoặc theo tiểu khoản.

Chuyển tiền nội bộ			Lịch sử
23/07/2024 - 22/08/2024			Kỳ quý
Nguồn	Đích	Ngày tạo	
M00000291	N00000951	22/08/2024	
Số tiền	Phí	Trạng thái	
20,000,000	0	Hoàn thành	
Ghi chú TK 010C001797 - Name 00000951 chuyển tiền online từ M00000291 đến N00000951			
Nguồn	Đích	Ngày tạo	
M00000291	N00000951	05/08/2024	
Số tiền	Phí	Trạng thái	
1,000,000	0	Hoàn thành	
Ghi chú Acc 010C001797 - Name 00000951 transfer online from M00000291 to N00000951			

Chuyển cổ phiếu		Lịch sử
24/02/2024 - 22/08/2024		Kỳ quý
Nguồn	Đích	
M00000291	N00000951	
Mã CK	Khối lượng	
FLC	50	
Ngày tạo	Trạng thái	
22/08/2024	Thành công	
Ghi chú chuyển cổ phiếu online từ M00000291 đến N00000951		
Nguồn	Đích	
M00000291	N00000951	
Mã CK	Khối lượng	
AMD	100,060	
Ngày tạo	Trạng thái	
05/08/2024	Thành công	
Ghi chú transfer online from M00000291 to N00000951		

## 7. CÔNG NỢ KỶ QUỸ (MARGIN)

### 7.2. Trả nợ margin

**Bước 1.** Chọn icon **Thêm** ở màn hình chính

**Bước 2.** Chọn icon **Nợ ký quỹ** ở tab **Tài sản**

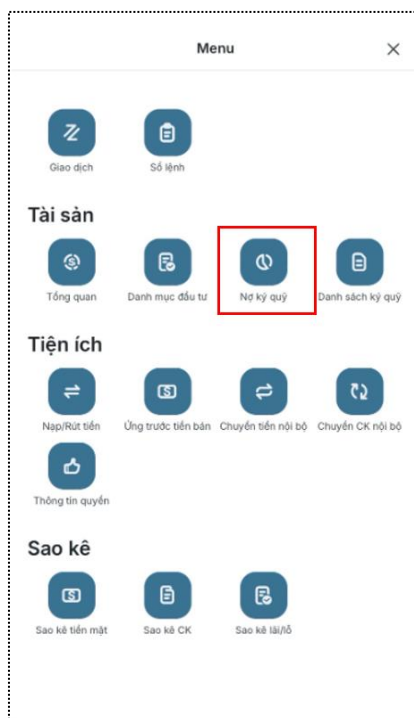
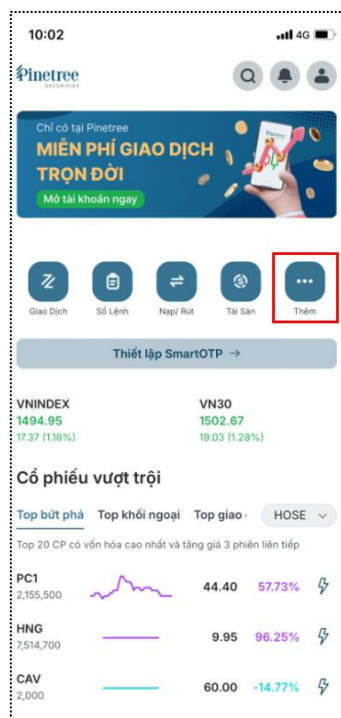

## HƯỚNG DẪN SỬ DỤNG WEB PINETREE TRÊN NỀN TẢNG APP CỦA NGÂN HÀNG NAM Á CÔNG TY CỔ PHẦN CHỨNG KHOÁN PINETREE

**Bước 3.** Để thanh toán nợ margin, KH nhập số tiền muốn thanh toán hoặc chọn nút Tối đa để thanh toán toàn bộ tổng số tiền nợ, sau đó chọn **Thanh toán**

**Bước 4.** Chọn **Xác nhận** sau khi kiểm tra thông tin thanh toán nợ ở màn hình popup.

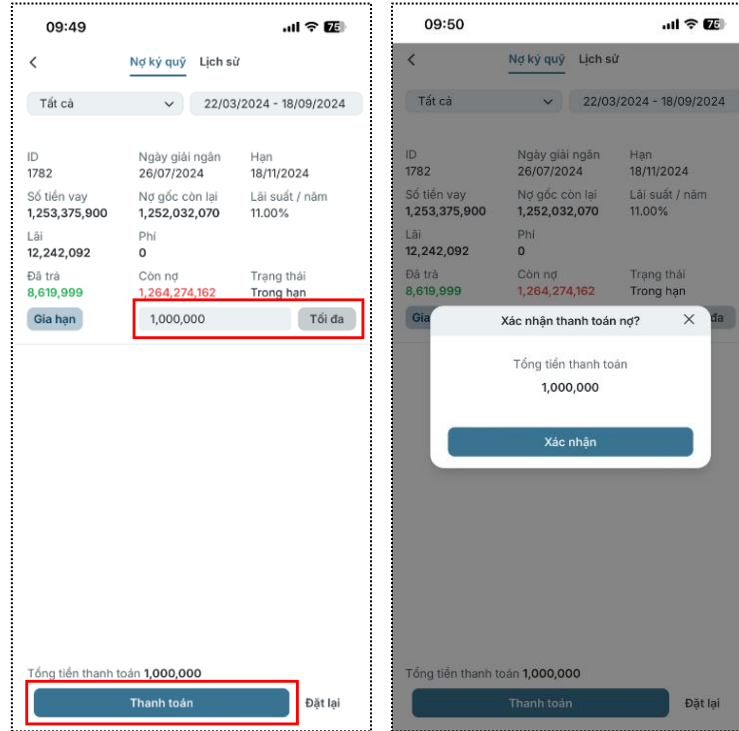

### 7.3. Gia hạn margin

**Bước 1.** Ở màn hình Nợ ký quỹ, chọn **Gia hạn** nếu KH muốn gia hạn nợ margin

**Bước 2.** Sau khi kiểm tra thông tin gia hạn nợ margin, chọn **Xác nhận**

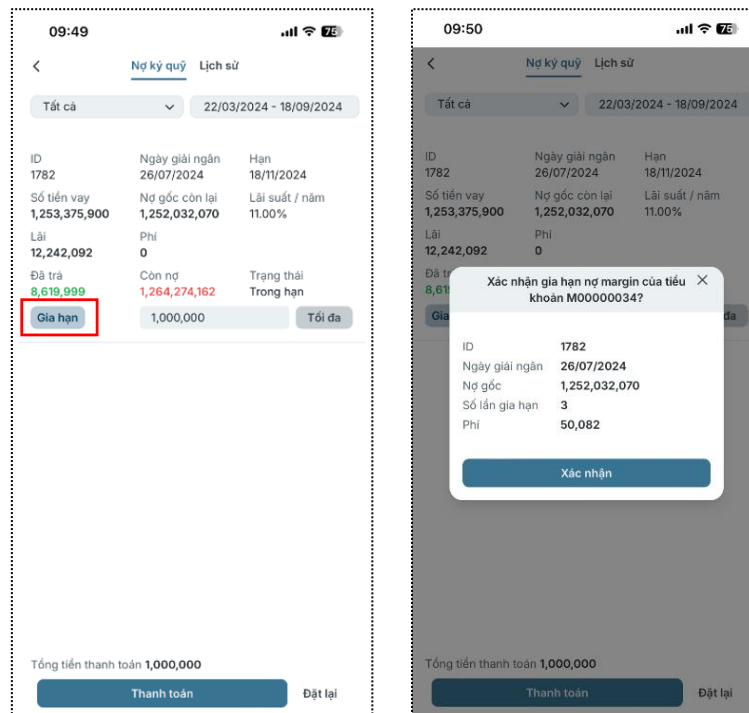

# HƯỚNG DẪN SỬ DỤNG WEB PINETREE TRÊN NỀN TẢNG APP CỦA NGÂN HÀNG NAM Á CÔNG TY CỔ PHẦN CHỨNG KHOÁN PINETREE

## 7.4. Nâng cấp hạn mức margin

Khách hàng vui lòng liên hệ đến bộ phận chăm sóc khách hàng của Pinetree để yêu cầu tăng hạn mức margin.

## 7.5. Danh sách ký quỹ

**Bước 1.** Chọn icon **Thêm** ở màn hình chính

**Bước 2.** Chọn **Danh sách ký quỹ** ở tab Tài sản để kiểm tra tỉ lệ cho vay của các mã chứng khoán

The image shows two screenshots from the Pinetree mobile application. The left screenshot shows the main dashboard with a 'Thêm' (Add) icon highlighted in a red box. The right screenshot shows the 'Danh sách ký quỹ' (Margin List) screen with the 'Danh sách ký quỹ' icon highlighted in a red box. Below the right screenshot is a table of margin data.

Mã CK	Tỷ lệ cho vay	Tên mã CK
AAA	30%	CTCP Nhựa An Phát Xanh
ABT	0%	CTCP XNK Thủy Sản Bến Tre
ACB	50%	NH TMCP Á Châu
ACC	0%	CTCP Đầu tư và Xây dựng Bình Dương ACC
ACG	40%	Công ty cổ phần Gỗ An Cường
ACL	0%	CTCP Xuất nhập khẩu Thủy sản Cửu Long An Giang
ADS	0%	CTCP Damsan
AGG	30%	CTCP Đầu tư và Phát triển Bất động sản An Gia
AGR	35%	CTCP Chứng khoán Agribank
AMD	0%	CTCP Đầu tư và Khoáng sản FLC Stone
ANV	35%	CTCP Thủy sản Nam Việt
APG	0%	CTCP Chứng khoán APG
		CTCP Đầu tư và XD Sao Mai

## 8. THỰC HIỆN QUYỀN

### 8.2. Thực hiện quyền

**Bước 1.** Chọn icon **Thêm** ở màn hình chính

**Bước 2.** Chọn icon **Thông tin quyền** ở tap **Tiện ích**

# HƯỚNG DẪN SỬ DỤNG WEB PINETREE TRÊN NỀN TẢNG APP CỦA NGÂN HÀNG NAM Á CÔNG TY CỔ PHẦN CHỨNG KHOÁN PINETREE

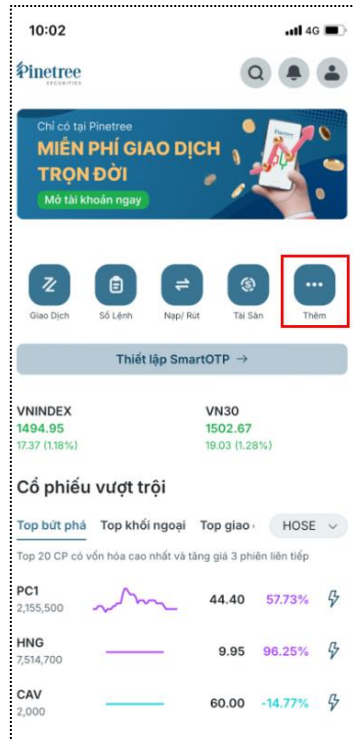

**Bước 3.** Ở màn hình **Đăng ký quyền mua**, KH chọn tiểu khoản muốn đăng ký, sau đó điền số lượng CP đăng ký quyền hoặc chọn nút **Tối đa** để ứng toàn bộ tổng tiền ứng tối đa rồi chọn **Đăng ký**

**Bước 4.** Kiểm tra thông tin đăng ký quyền và chọn **Xác nhận**

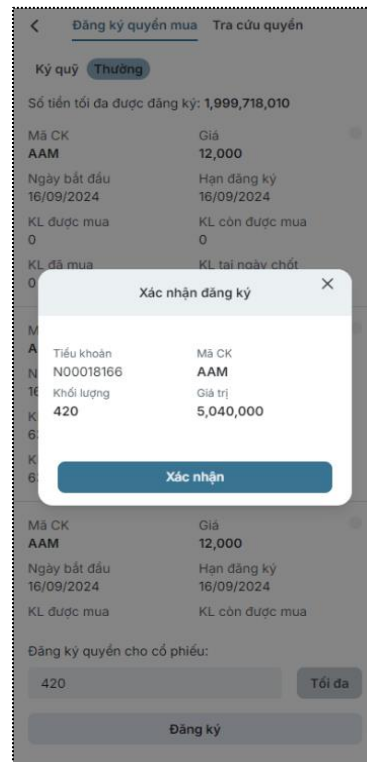

## 8.3. Tra cứu quyền

**Bước 1.** KH chọn tiểu khoản và mã chứng khoán muốn tra cứu quyền.

# HƯỚNG DẪN SỬ DỤNG WEB PINETREE TRÊN NỀN TẢNG APP CỦA NGÂN HÀNG NAM Á CÔNG TY CỔ PHẦN CHỨNG KHOÁN PINETREE

**Bước 2.** Thông tin về quyền được hiện thị gồm mã CK, loại quyền, ngày thực hiện quyền, ngày chốt quyền, khối lượng tại ngày chốt, tỉ lệ, cổ phiếu và tiền cổ tức chờ về.

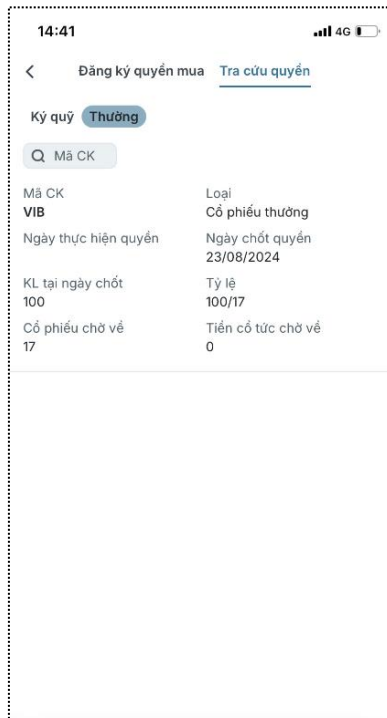

## 9. TÀI SẢN VÀ DANH MỤC

### 9.2. Tổng quan tài sản

**Bước 1.** KH chọn icon **Tài sản** ở màn hình chính

**Bước 2.** KH có thể kiểm soát toàn bộ tài sản và từng tiểu khoản

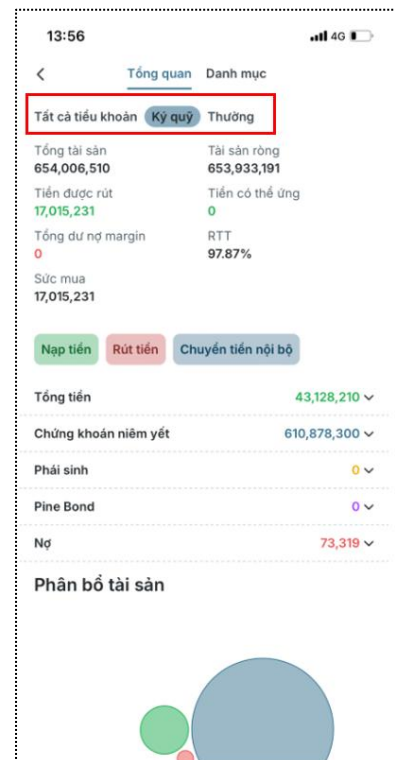
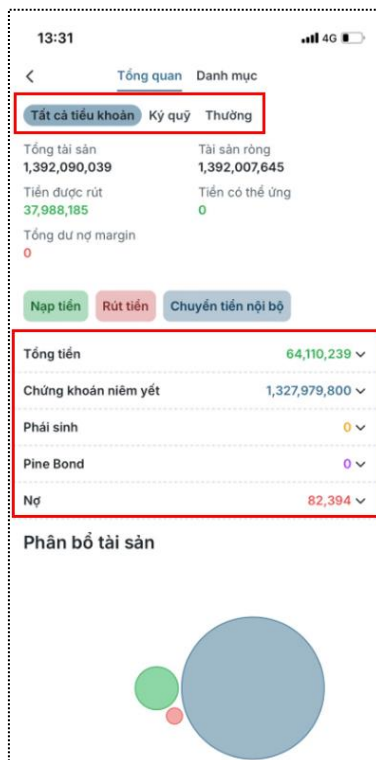
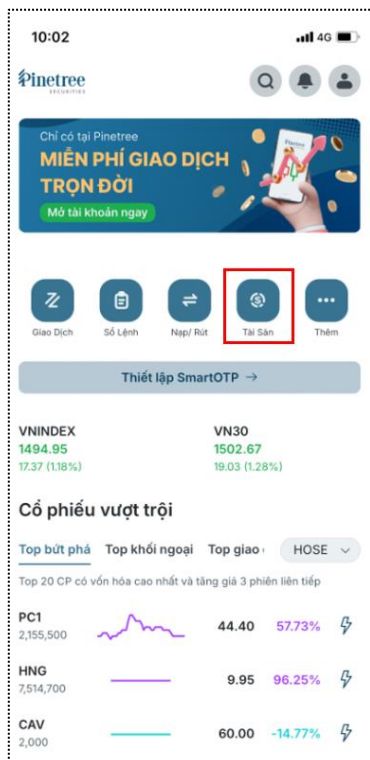



# HƯỚNG DẪN SỬ DỤNG WEB PINETREE TRÊN NỀN TẢNG APP CỦA NGÂN HÀNG NAM Á CÔNG TY CỔ PHẦN CHỨNG KHOÁN PINETREE

**Bước 3.** Chọn từng mục (**Tổng tiền, Chứng khoán niêm yết, Phái sinh, Pine Bond và Nợ**) để xem chi tiết tài sản

**Bước 4.** KH có thể kéo màn hình xuống dưới để xem biểu đồ trực quan **Phân bổ tài sản**

Mục	Số dư
<b>Tổng tiền</b> (1+2+3-4,1+6-7)	<b>64,110,239</b> ^
1. Số dư tiền	64,110,239
2. Tiền có thể ứng	0
2.1. Tiền có thể ứng	0
2.2. Tiền đã ứng	0
3. Tiền cố tức	0
4. Tổng mua khớp TO	0
4.1. Mua khớp bằng tiền mặt	0
4.2. Mua khớp bằng tiền vay	0
5. Tiền mua chưa khớp TO	54,716,410
6. Tiền tích lũy trong KH	0
7. Phí thuế PS chờ giao TO	0
Chứng khoán niêm yết	1,327,979,800 v
Phái sinh	0 v
Pine Bond	0 v
Nợ	82,394 v

Mục	Số dư
<b>Nợ</b> (1+2+3)	<b>82,394</b> ^
1. Tổng dư nợ margin	0
1.1. Nợ gốc margin	0
1.2. Lãi margin	0
2. Dự kiến giải ngân	0
3. Nợ PS trả sau	0
4. Phí	82,394
4.1. Phí lưu ký	79,754
4.2. Phí SMS	2,640
4.3. Phí khác	0
4.4. Phí quản lý vị thế	0
4.5. Phí quản lý tài sản	0
4.6. Nợ phí & thuế GD PS	0

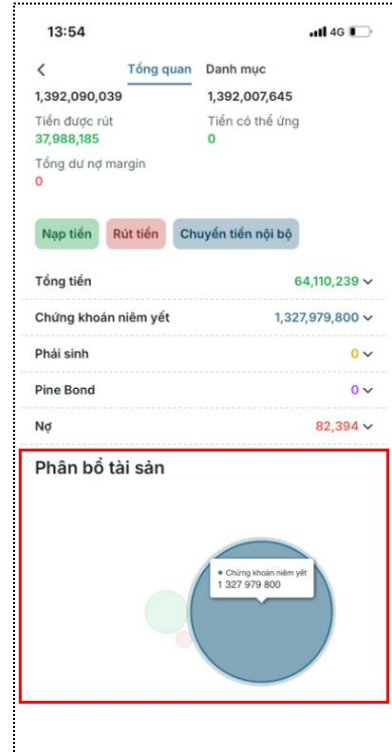

## 9.3. Danh mục

**Bước 1.** KH chọn icon **Tài sản** ở màn hình chính

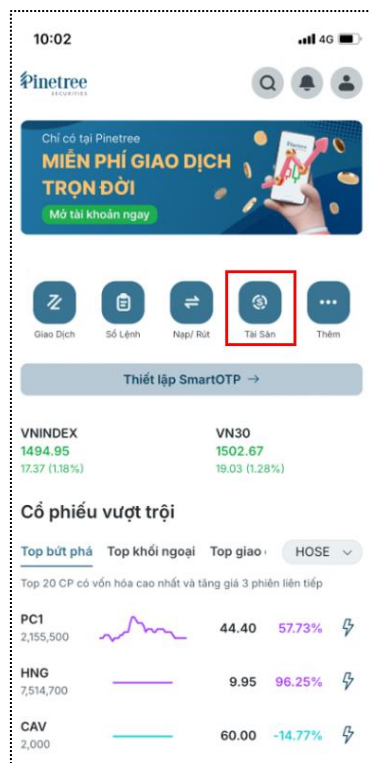

# HƯỚNG DẪN SỬ DỤNG WEB PINETREE TRÊN NỀN TẢNG APP CỦA NGÂN HÀNG NAM Á CÔNG TY CỔ PHẦN CHỨNG KHOÁN PINETREE

**Bước 2.** Ở phần **Danh mục**, KH có thể theo dõi danh sách các mã CP đang nắm giữ và giá trị hiện tại ở từng tiêu khoản

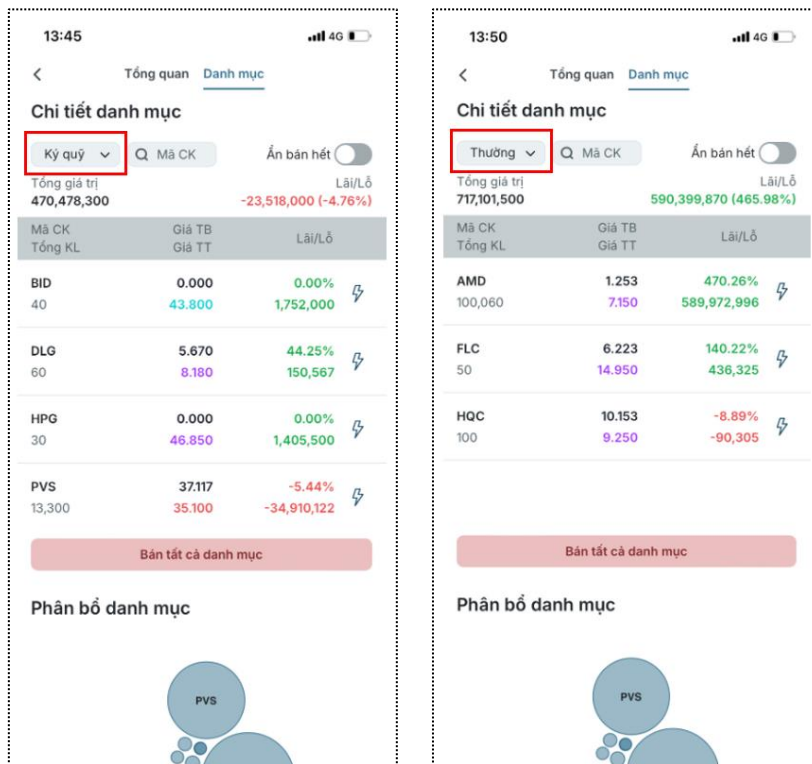

**Bước 3.** Ấn chọn mã để xem chi tiết từng mã cổ phiếu mình đang sở hữu

**Bước 4.** KH có thể kéo màn hình xuống dưới để xem biểu đồ trực quan **Phân bổ danh mục**

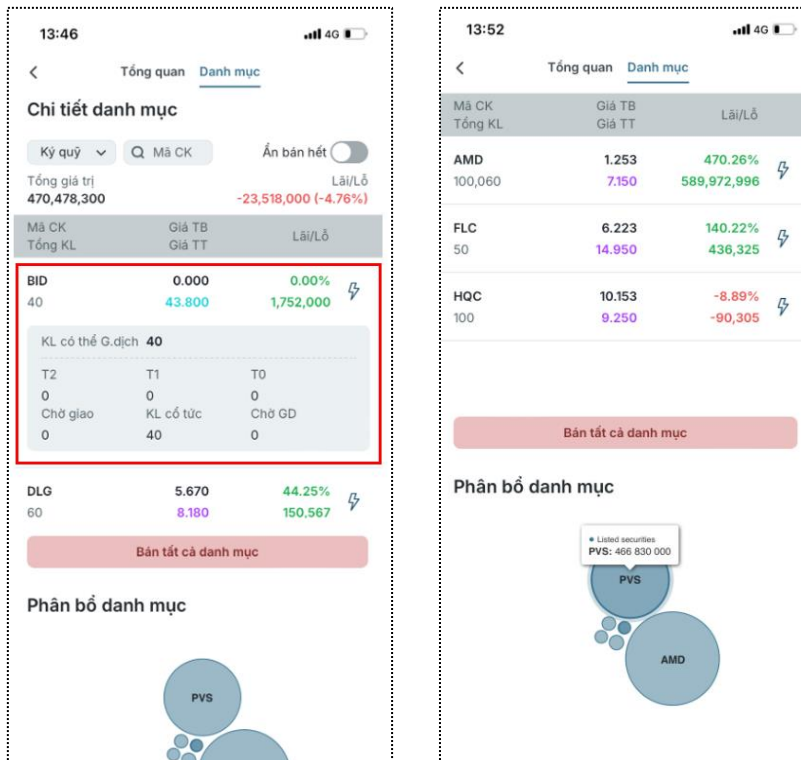

## 10. SAO KÊ

**Bước 1.** Chọn icon **Thêm** ở màn hình chính

# HƯỚNG DẪN SỬ DỤNG WEB PINETREE TRÊN NỀN TẢNG APP CỦA NGÂN HÀNG NAM Á CÔNG TY CỔ PHẦN CHỨNG KHOÁN PINETREE

**Bước 2.** Ở mục **Sao kê**, KH chọn loại sao kê mong muốn: Sao kê tiền mặt, Sao kê chứng khoán, Sao kê lãi/lỗ

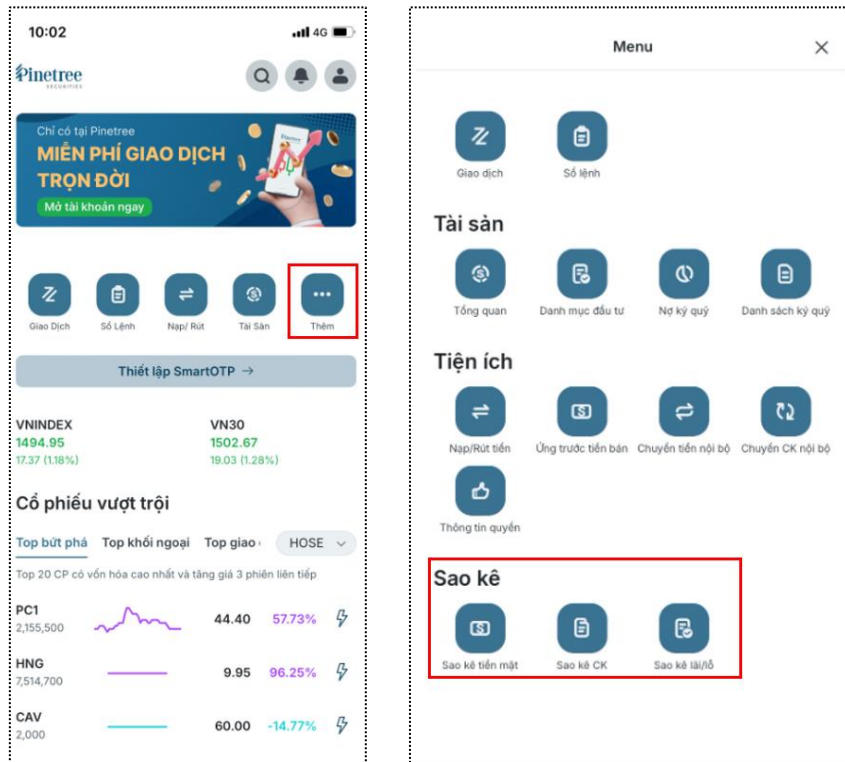

**Bước 3.** Chọn tiểu khoản và khoảng thời gian để lọc sao kê

**Bước 4.** Nhấp vào từng thay đổi để xem **Chi tiết sao kê**

